

# CATÁLOGO NACIONAL DE MATERIALES DE BASE

## DGB - INIA

**ESPECIE:** *Pinus sylvestris* L.  
**REGIÓN DE PROCEDENCIA:** Sierra de Guadarrama  
**CÓDIGO DE ADMISIÓN:** RS-21/10/011  
**NOMBRE DE LOCALIZACIÓN:** La Granja V

### 1. - LOCALIZACIÓN

**Longitud:** 03°59'23"W      **Latitud:** 40°48'43"N      **Altitud (m):** 1420-1780  
**X UTM (m):** 416517      **Y UTM (m):** 4518427      **Nº UP:** 2      **Nº Elenco:**  
**Provincia:** Segovia      **Tº Municipal:** San Ildefonso  
**Monte:** El Pinar de Valsain  
**Pertenencia:** Estado  
**Identificación:** Rodal 21

### 2.- CARACTERÍSTICAS BÁSICAS

**Superficie (ha):** 57,10      **Nº de árboles:**      **Tipo:** Permanente  
**Categoría del MFR:** Seleccionado  
**Naturaleza del MB:** Rodal Selecto  
**Autenticidad del MB:** Autóctono  
**Año de repoblación:**      **Origen:**

### 3.- ORGANISMOS RESPONSABLES

<b>Autorización de la Recolección:</b> Parques Nacionales  Centro de Montes de Valsain  C/ Primera, 11 San Ildefonso <b>Teléfono:</b> 921470037 <b>FAX:</b> <b>Correo:</b>	<b>Datos de la propiedad:</b> <b>Nombre:</b> Organismo Autonomo de Parques Nacionales  <b>Dirección:</b>  <b>Teléfono:</b> <b>FAX:</b>
<b>Control de la Recolección:</b> Junta de Castilla y León Dirección General de Producción Agropecuaria  C/ Rigoberto Cortejoso, nº 14 47014 Valladolid	<b>Teléfono:</b> 983419004 <b>FAX:</b> 983419283 <b>Correo:</b>

### 4.- OBSERVACIONES

# Mapa de situación del Rodal Selecto RS-21/10/011 (La Granja V)

Nº de hoja del IGN 508

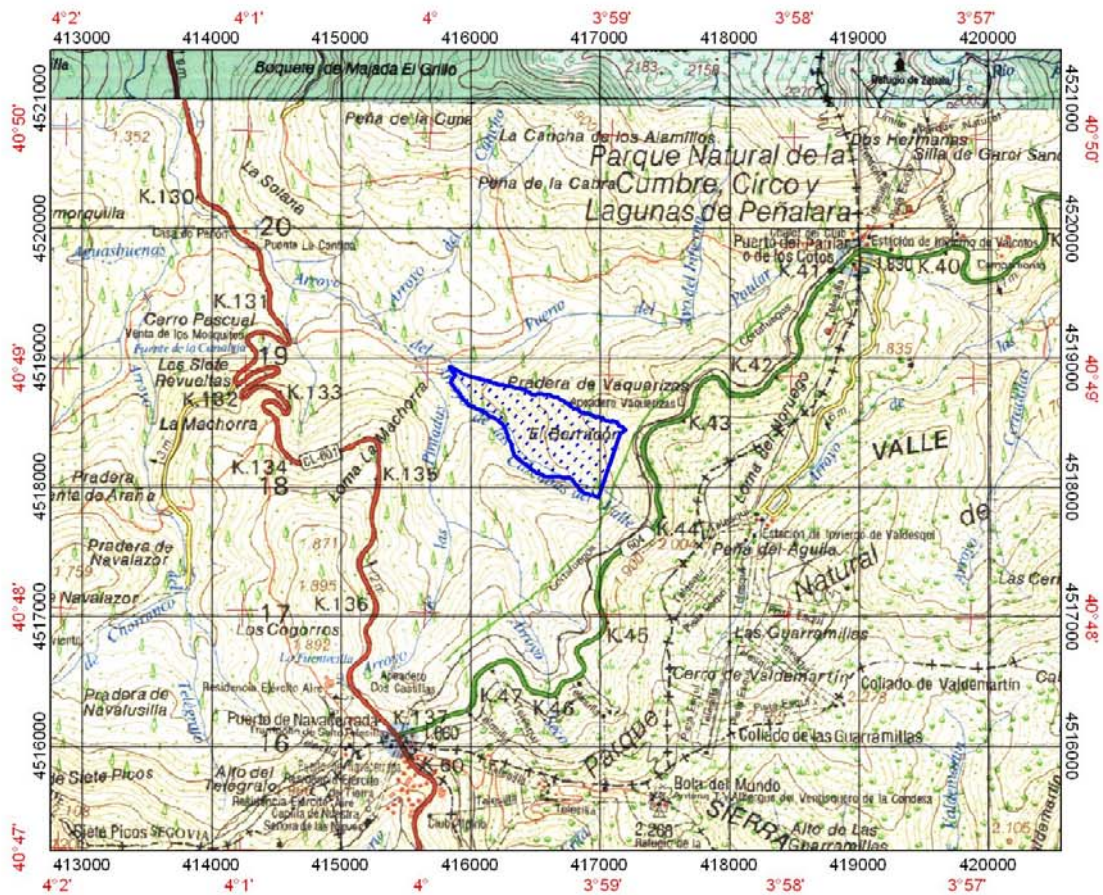

 Límites del Rodal Selecto