

CATÁLOGO NACIONAL DE MATERIALES DE BASE

DGB - INIA

ESPECIE: *Pinus sylvestris* L.
REGIÓN DE PROCEDENCIA: Montaña Soriano Burgalesa
CÓDIGO DE ADMISIÓN: RS-21/08/023
NOMBRE DE LOCALIZACIÓN: Quintanar de la Sierra III

1. - LOCALIZACIÓN

Longitud: 03°00'00"W **Latitud:** 42°01'00"N **Altitud (m):** 1360-1540
X UTM (m): 500197 **Y UTM (m):** 4651971 **Nº UP:** 251 **Nº Elenco:**
Provincia: Burgos **Tº Municipal:** Quintanar de la Sierra
Monte: La Dehesa
Pertenencia: Ayuntamiento
Identificación: Cuartel A, rodales 220 y 221

2.- CARACTERÍSTICAS BÁSICAS

Superficie (ha): 40,00 **Nº de árboles:** **Tipo:** Permanente
Categoría del MFR: Seleccionado
Naturaleza del MB: Rodal Selecto
Autenticidad del MB: Autóctono
Año de repoblación: **Origen:**

3.- ORGANISMOS RESPONSABLES

Autorización de la Recolección: Dirección General de Medio Ambiente Servicio Territorial de Medio Ambiente C/ Juan de Padilla, s/n 9006 Burgos Teléfono: 947281362 FAX: Correo:	Datos de la propiedad: Nombre: Dirección: Teléfono: FAX:
Control de la Recolección: Junta de Castilla y León Dirección General de Producción Agropecuaria C/ Rigoberto Cortejoso, nº 14 47014 Valladolid	Teléfono: 983419004 FAX: 983419283 Correo:

4.- OBSERVACIONES

Mapa de situación del Rodal Selecto RS-21/08/023 (Quintanar de la Sierra III)

Nº de hoja del IGN 278

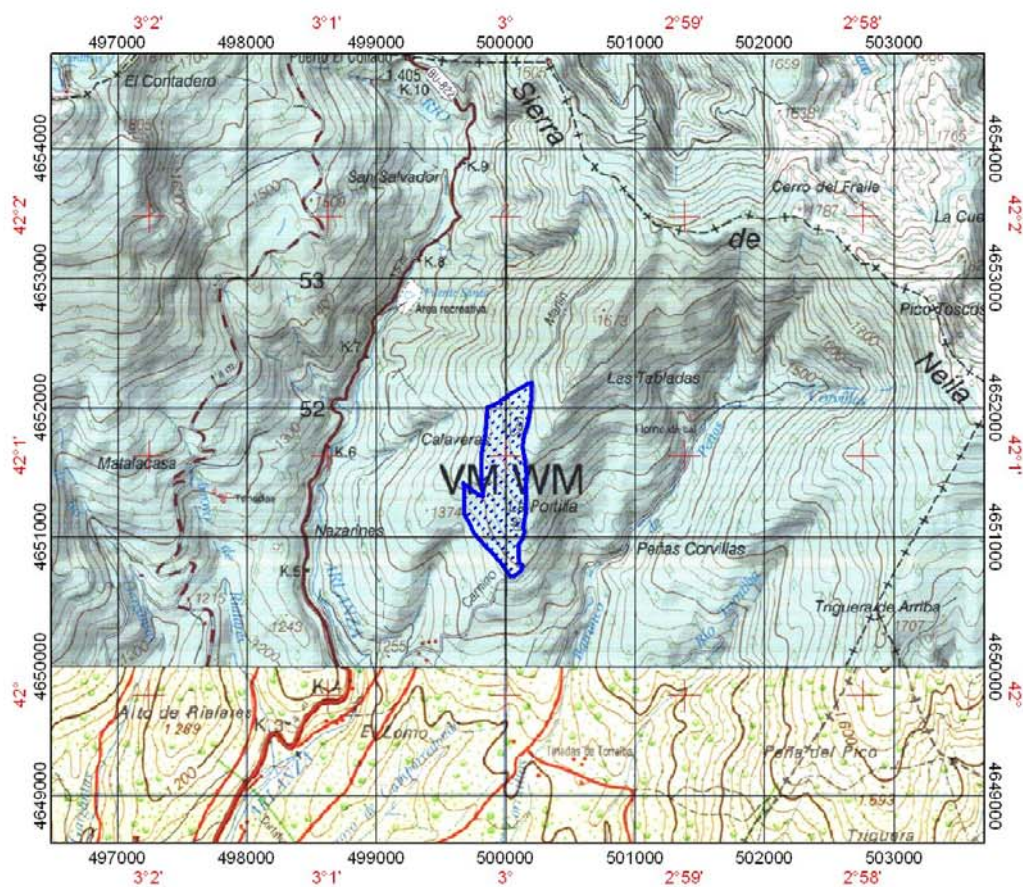

 Limites del Rodal Selecto