

# CATÁLOGO NACIONAL DE MATERIALES DE BASE

## DGB - INIA

**ESPECIE:** *Pinus sylvestris* L.  
**REGIÓN DE PROCEDENCIA:** Montaña Soriano Burgalesa  
**CÓDIGO DE ADMISIÓN:** RS-21/08/006  
**NOMBRE DE LOCALIZACIÓN:** Covalada III

### 1. - LOCALIZACIÓN

**Longitud:** 02°49'28"W      **Latitud:** 41°57'54"N      **Altitud (m):** 1600-1800  
**X UTM (m):** 514559      **Y UTM (m):** 4645980      **Nº UP:** 125      **Nº Elenco:**  
**Provincia:** Soria      **Tº Municipal:** Covalada  
**Monte:** Pinar  
**Pertenencia:** Ayuntamiento  
**Identificación:** Sección 3ª, Cuartel A, Tramo II, Rodal 252

### 2.- CARACTERÍSTICAS BÁSICAS

**Superficie (ha):** 58,60      **Nº de árboles:**      **Tipo:** Permanente  
**Categoría del MFR:** Seleccionado  
**Naturaleza del MB:** Rodal Selecto  
**Autenticidad del MB:** Autóctono  
**Año de repoblación:**      **Origen:**

### 3.- ORGANISMOS RESPONSABLES

**Autorización de la Recolección:**      **Datos de la propiedad:**  
Dirección General de Medio Ambiente      **Nombre:** Ayuntamiento de Covalada  
Servicio Territorial de Medio Ambiente  
  
Plaza Mariano Granados nº 1, plantas 6 y 8      **Dirección:**  
42002 Soria  
**Teléfono:** 975236867  
**FAX:**      **Teléfono:**  
**Correo:**      **FAX:**  
  
**Control de la Recolección:**      **Teléfono:** 983419004  
Junta de Castilla y León      **FAX:** 983419283  
Dirección General de Producción Agropecuaria      **Correo:**  
  
C/ Rigoberto Cortejoso, nº 14  
47014 Valladolid

### 4.- OBSERVACIONES

# Mapa de situación del Rodal Selecto RS-21/08/006 (Covaleda III)

Nº de hoja del IGN 317

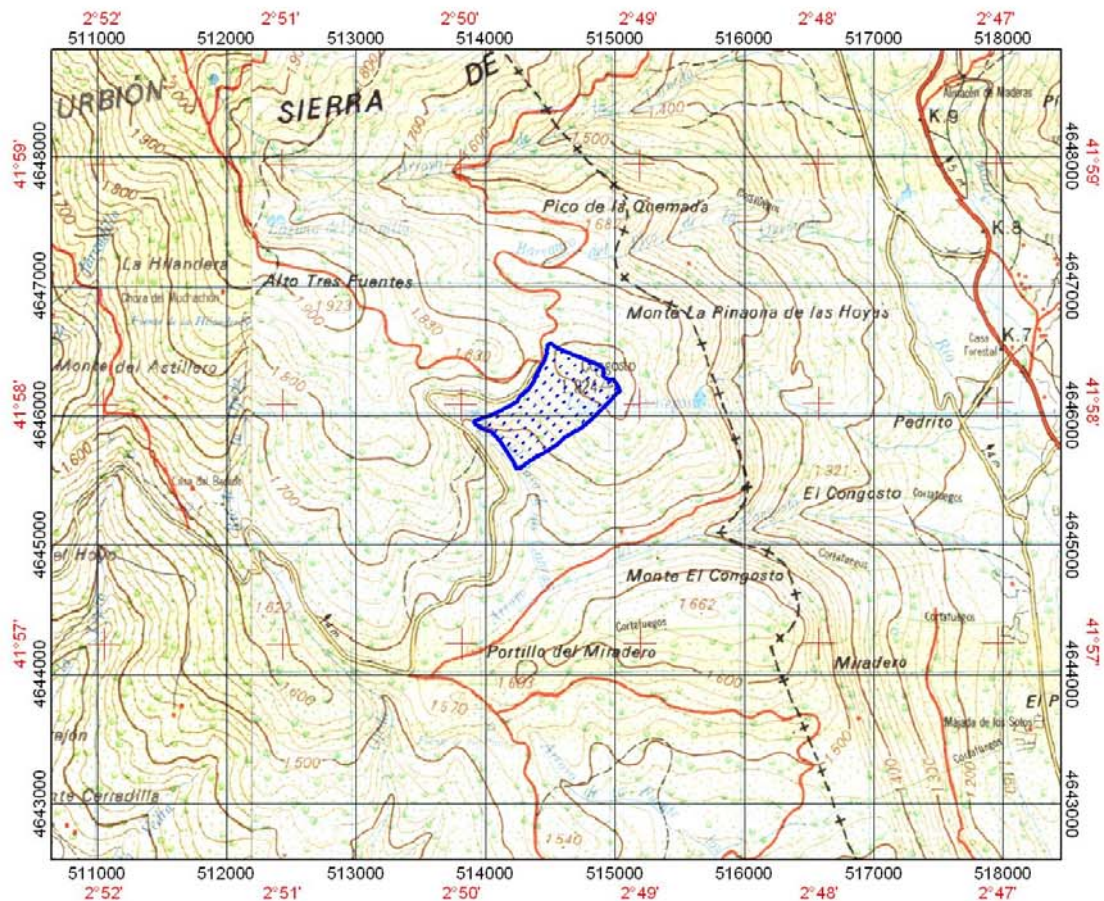

 Límites del Rodal Selecto