

# CATÁLOGO NACIONAL DE MATERIALES DE BASE

**ESPECIE:** *Pinus radiata* D. Don  
**REGIÓN DE PROCEDENCIA:** Prepireneo  
**CÓDIGO DE ADMISIÓN:** RS-28/09/17/002  
**NOMBRE DE LOCALIZACIÓN:** Can Massaneda3

## 1. - LOCALIZACIÓN

**Longitud:** 02°36'56"E      **Latitud:** 41°52'04"N      **Altitud (m):** 240-300  
**X UTM (m):** 468111      **Y UTM (m):** 4635174      **Huso UTM:** 31  
**Nº UP:**      **Nº Elenco:**  
**Provincia:** Girona      **Tº Municipal:** Santa Coloma de Farners  
**Monte:**  
**Pertenencia:** Privada  
**Identificación:**

## 2.- CARACTERÍSTICAS BÁSICAS

**Superficie (ha):** 2,70      **Tipo:** Permanente  
**Categoría del MFR:** Seleccionado  
**Naturaleza del MB:** Rodal Selecto  
**Autenticidad del MB:** No Autóctono  
**Año de repoblación:**      **Origen:**

## 3.- ORGANISMOS RESPONSABLES

**Autorización de la Recolección:**  
Particular

**Teléfono:**      **FAX:**  
**Correo:**

**Control de la Recolección:**  
Generalitat de Catalunya Departamento de Agricultura, Ganadería, Pesca y Alimentación  
Dirección General de Agricultura y Ganadería  
Servicio de Ordenación Agrícola  
c/ Gran Via de les Corts Catalanes, 612-614  
**Teléfono:** 933046700      **FAX:**  
**Correo:**

## 4.- OBSERVACIONES

# Registro Nacional de Materiales de Base

## Mapa de situación del Rodal Selecto RS-28/09/17/002 (Can Massaneda3)

Nº de hoja IGN 333

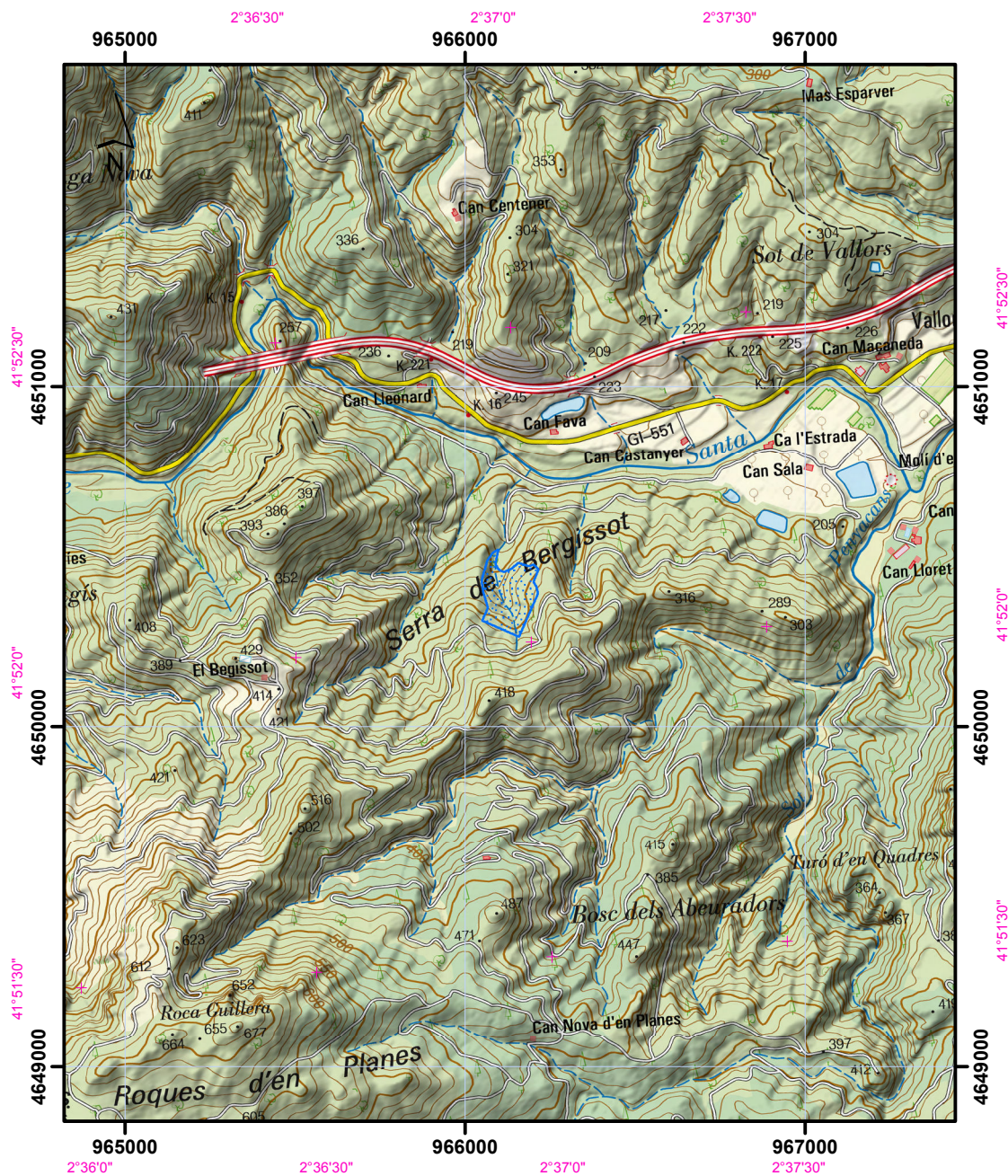

Datum coordenadas UTM: ETRS 89 (HUSO 30)

Datum coordenadas geográficas: ETRS 89

1:20.000

 Límites del Rodal Selecto

