

# CATÁLOGO NACIONAL DE MATERIALES DE BASE

## DGMNPF - INIA

**ESPECIE:** *Castanea sativa* Mill.  
**REGIÓN DE PROCEDENCIA:** Montañas y mesetas interiores de Galicia  
**CÓDIGO DE ADMISIÓN:** RS-72/02/27/002  
**NOMBRE DE LOCALIZACIÓN:** Vilalba

### 1. - LOCALIZACIÓN

**Longitud:** 07°40'39"W      **Latitud:** 43°18'38"N      **Altitud (m):** 440-470  
**X UTM (m):** 607250      **Y UTM (m):** 4796250      **Huso UTM:** 29  
**Nº UP:**      **Nº Elenco:**  
**Provincia:** Lugo      **Tº Municipal:** Vilalba  
**Monte:** Pico de Cal e O Porto da Mua  
**Pertenencia:** Privada  
**Identificación:**

### 2.- CARACTERÍSTICAS BÁSICAS

**Superficie (ha):** 3,63      **Tipo:** Permanente  
**Categoría del MFR:** Seleccionado  
**Naturaleza del MB:** Rodal Selecto  
**Autenticidad del MB:** Autóctono  
**Año de repoblación:**      **Origen:**

### 3.- ORGANISMOS RESPONSABLES

#### **Autorización de la Recolección:**

Consejería de Medio Rural  
Dirección General de Montes

C/ San Lázaro s/n

**Teléfono:** 981546109

**FAX:** 981546101

**Correo:**

#### **Control de la Recolección:**

Consejería de Medio Rural  
Dirección General de Montes

C/ San Lázaro s/n

**Teléfono:** 981546109

**FAX:** 981546101

**Correo:**

### 4.- OBSERVACIONES

# Registro Nacional de Materiales de Base

## Mapa de situación del Rodal Selecto RS-72/02/27/002 (Vilalba)

Nº de hoja IGN 47

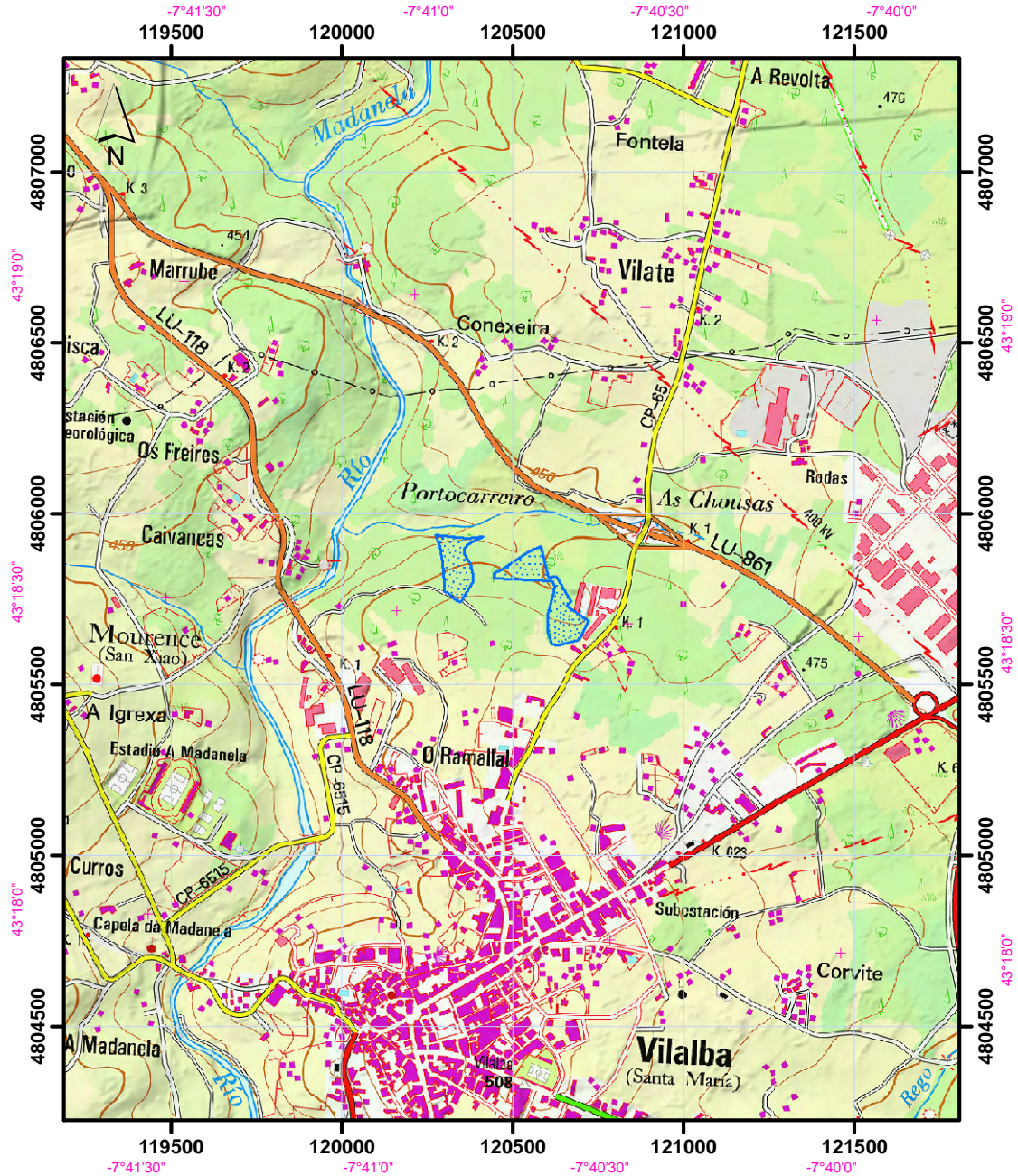

Datum coordenadas UTM: ETRS 89 (HUSO 30)

Datum coordenadas geográficas: ETRS 89

1:20.000

 Límites del Rodal Selecto

