

# CATÁLOGO NACIONAL DE MATERIALES DE BASE

## DGMNPF - INIA

**ESPECIE:** *Quercus rubra* L.  
**REGIÓN DE PROCEDENCIA:** Vertiente meridional Cantábrica-Lomas de la Maragatería  
**CÓDIGO DE ADMISIÓN:** RS-48/05/32/001  
**NOMBRE DE LOCALIZACIÓN:** Trandeiras

### 1. - LOCALIZACIÓN

**Longitud:** 07°39'41"W      **Latitud:** 42°06'42"N      **Altitud (m):** 620  
**X UTM (m):** 610650      **Y UTM (m):** 4663150      **Huso UTM:** 29  
**Nº UP:**      **Nº Elenco:**  
**Provincia:** Orense      **Tº Municipal:** Xinzo de Limia  
**Monte:** Rouso  
**Pertenencia:** Privada  
**Identificación:** 32033A513008130000BL

### 2.- CARACTERÍSTICAS BÁSICAS

**Superficie (ha):** 1,78      **Tipo:** Permanente  
**Categoría del MFR:** Seleccionado  
**Naturaleza del MB:** Rodal Selecto  
**Autenticidad del MB:** No Autóctono  
**Año de repoblación:**      **Origen:**

### 3.- ORGANISMOS RESPONSABLES

#### Autorización de la Recolección:

Consellería do Medio Rural e do Mar  
Secretaría Xeral de Medio Rural e Montes

C/ San Lázaro s/n

**Teléfono:** 981546109

**FAX:** 981546101

**Correo:**

#### Control de la Recolección:

Consellería do Medio Rural e do Mar  
Secretaría Xeral de Medio Rural e Montes

C/ San Lázaro s/n

**Teléfono:** 981546109

**FAX:** 981546101

**Correo:**

### 4.- OBSERVACIONES

# Registro Nacional de Materiales de Base

## Mapa de situación del Rodal Selecto RS-48/05/32/001 (TRANDEIRAS)

Nº de hoja del IGN 264

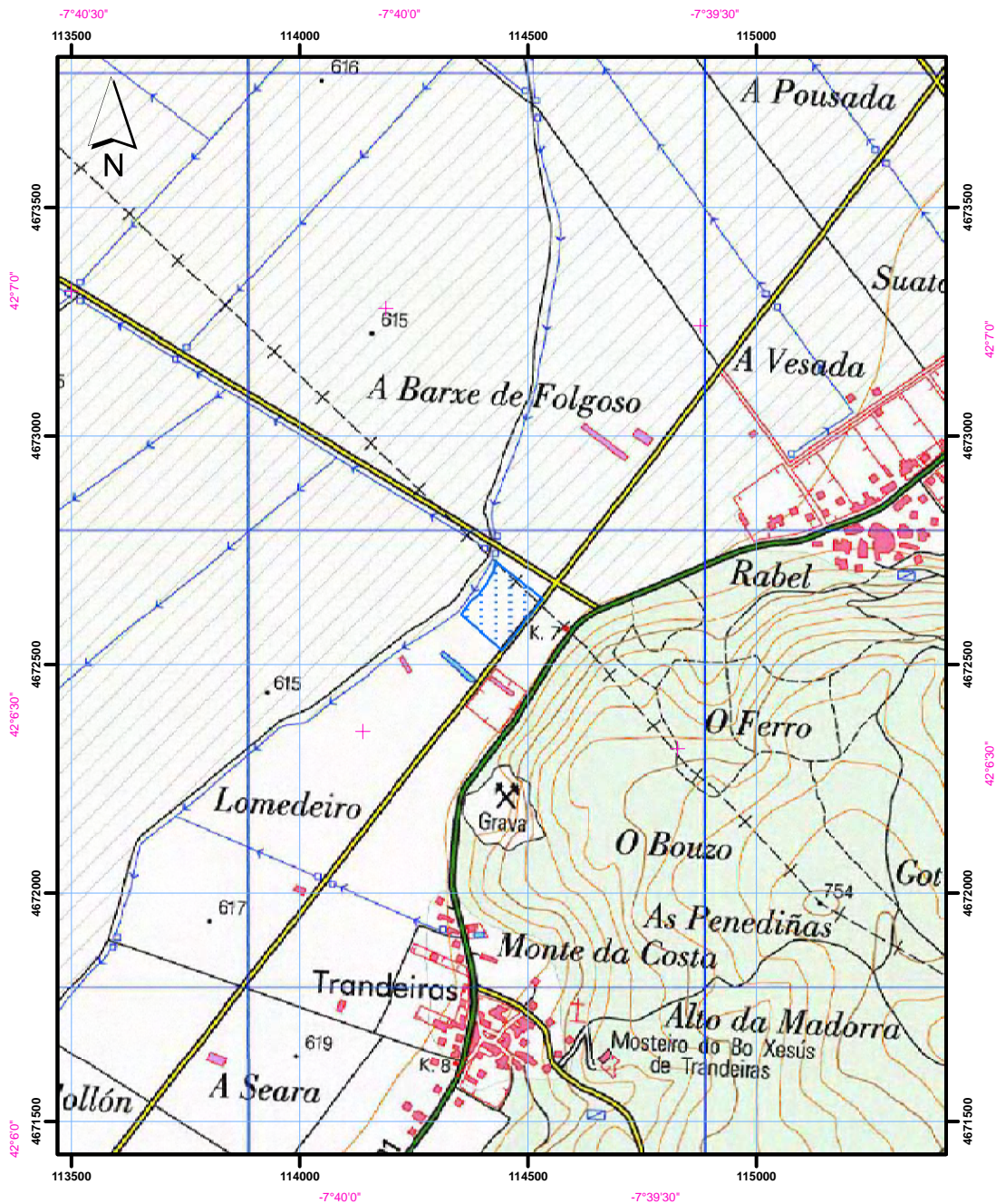

Datum coordenadas UTM: ETRS 89 (Huso 30)  
Datum coordenadas geográficas: ETRS 89

1:15.000



Límites del Rodal Selecto

