

CATÁLOGO NACIONAL DE MATERIALES DE BASE

DGMNPF - INIA

ESPECIE: *Quercus rubra* L.
REGIÓN DE PROCEDENCIA: Galicia
CÓDIGO DE ADMISIÓN: RS-48/01/36/001
NOMBRE DE LOCALIZACIÓN: A Estrada I

1. - LOCALIZACIÓN

Longitud: 08°30'31"W **Latitud:** 42°41'18"N **Altitud (m):** 318-345
X UTM (m): 540246 **Y UTM (m):** 4726430 **Huso UTM:** 29
Nº UP: **Nº Elenco:**
Provincia: Pontevedra **Tº Municipal:** A Estrada
Monte:
Pertenencia: Particular
Identificación: Polígono 93, Parcelas 139 y 140

2.- CARACTERÍSTICAS BÁSICAS

Superficie (ha): 0,90 **Tipo:** Permanente
Categoría del MFR: Seleccionado
Naturaleza del MB: Rodal Selecto
Autenticidad del MB: No Autóctono - Origen desconocido
Año de repoblación: **Origen:**

3.- ORGANISMOS RESPONSABLES

Autorización de la Recolección:

Dirección General de Montes e Industrias Forestales

C/ San Lázaro s/n

Teléfono: 981546109

FAX: 981546101

Correo:

Control de la Recolección:

Dirección General de Montes e Industrias Forestales

C/ San Lázaro s/n

Teléfono: 981546109

FAX: 981546101

Correo:

4.- OBSERVACIONES

La superficie se modifica en la actualización de 2008. Antes era 2 Ha.
Publicado anteriormente en el DOG nº 194 de 05/10/2007.

Mapa de situación del Rodal Selecto RS-48/01/36/001 (A Estrada I)

Nº de hoja del IGN 121

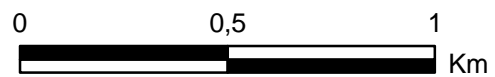
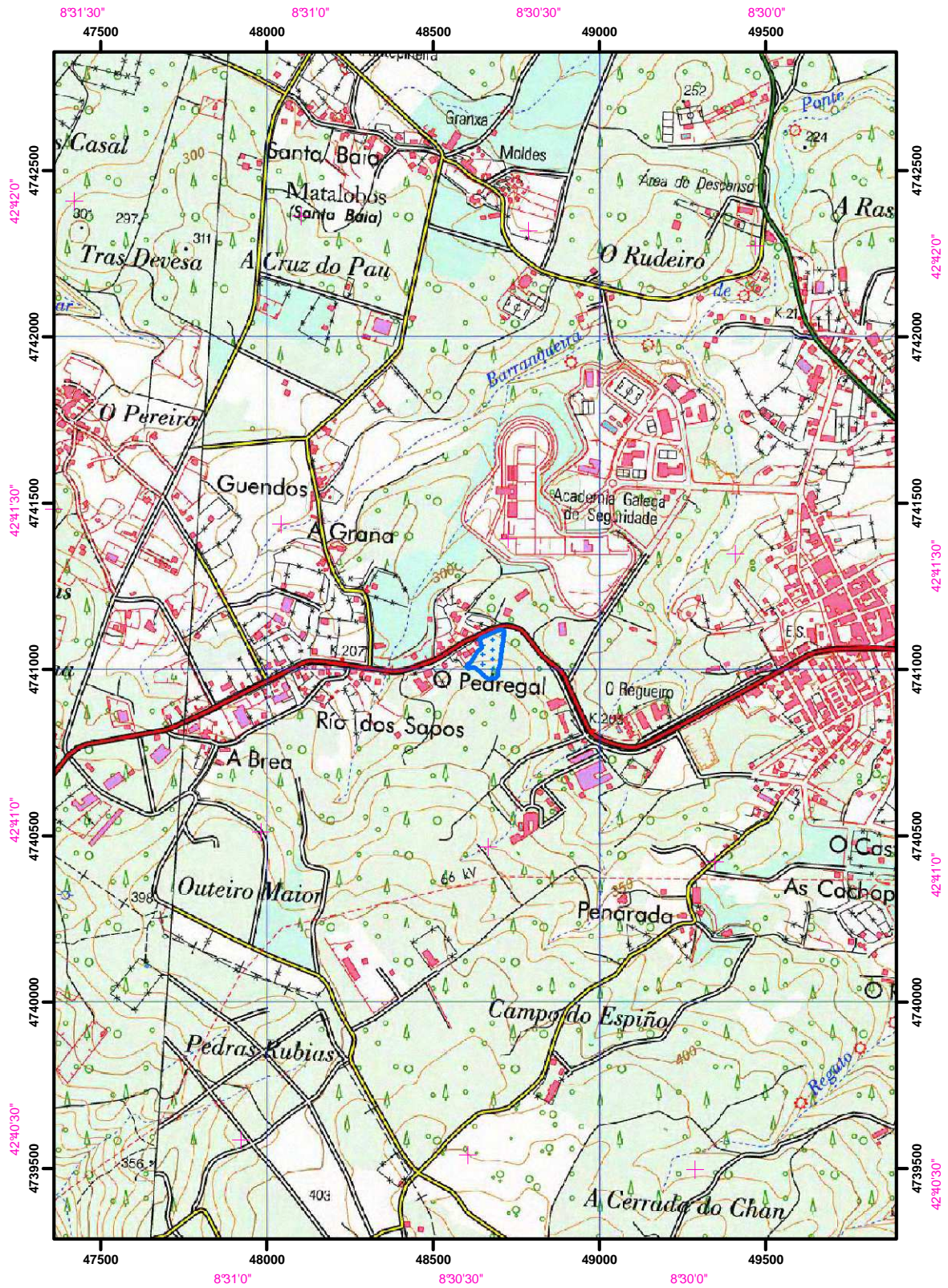

Límites del Rodal Selecto