

CATÁLOGO NACIONAL DE MATERIALES DE BASE

DGMNPF - INIA

ESPECIE: *Quercus robur* L.
REGIÓN DE PROCEDENCIA: Galicia
CÓDIGO DE ADMISIÓN: RS-41/01/007
NOMBRE DE LOCALIZACIÓN: Golada

1. - LOCALIZACIÓN

Longitud: 08°02'09"W **Latitud:** 42°48'22"N **Altitud (m):** 430
X UTM (m): 578827 **Y UTM (m):** 4739836 **Huso UTM:** 29
Nº UP: **Nº Elenco:**
Provincia: Pontevedra **Tº Municipal:** Agolada
Monte: Cendoi
Pertenencia: Particular
Identificación: A partir de Artoño, seguir el plano adjunto.

2.- CARACTERÍSTICAS BÁSICAS

Superficie (ha): 1,20 **Tipo:** Permanente
Categoría del MFR: Seleccionado
Naturaleza del MB: Rodal Selecto
Autenticidad del MB: Autóctono
Año de repoblación: **Origen:**

3.- ORGANISMOS RESPONSABLES

Autorización de la Recolección:
(Particular)

Teléfono:
Correo:

FAX:

Control de la Recolección:
DGMelF - Servicio de montes e industrias forestales

C/ Benito Corbal 47 4ª planta
Teléfono: 986805411
Correo:

FAX: 986805478

4.- OBSERVACIONES

Mapa de situación del Rodal Selecto RS-41/01/007 (Golada)

Nº de hoja del IGN 122

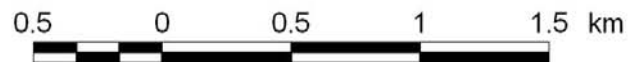
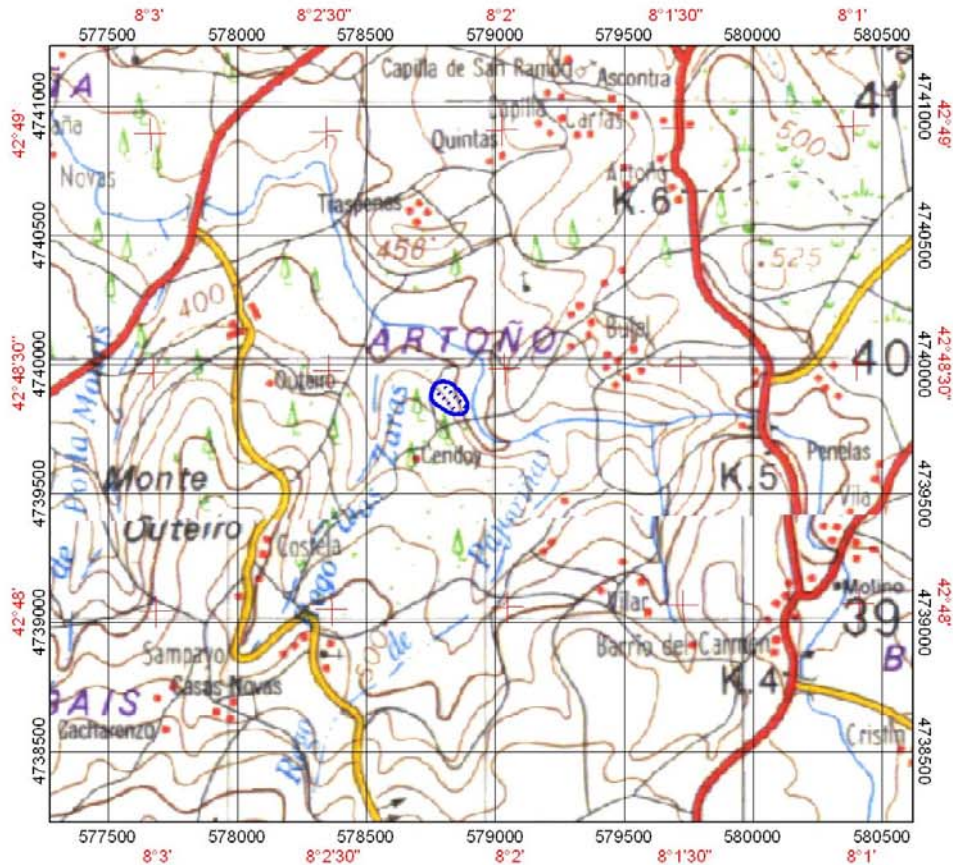

 Límites del Rodal Selecto