

CATÁLOGO NACIONAL DE MATERIALES DE BASE

DGMNPF - INIA

ESPECIE: *Pinus radiata* D. Don
REGIÓN DE PROCEDENCIA: Litoral Astur-Cántabro
CÓDIGO DE ADMISIÓN: RS-28/03/33/002
NOMBRE DE LOCALIZACIÓN: La llama

1. - LOCALIZACIÓN

Longitud: 06°30'27"W **Latitud:** 43°16'05"N **Altitud (m):** 521
X UTM (m): 702283 **Y UTM (m):** 4793705 **Huso UTM:** 29
Nº UP: 322 **Nº Elenco:** 4037
Provincia: Asturias **Tº Municipal:** Tineo
Monte: Loma de Tamallanes y La Llama
Pertenencia: Ayuntamiento / convenio
Identificación:

2.- CARACTERÍSTICAS BÁSICAS

Superficie (ha): 11,67 **Tipo:** Permanente
Categoría del MFR: Seleccionado
Naturaleza del MB: Rodal Selecto
Autenticidad del MB: No Autóctono - Origen desconocido
Año de repoblación: **Origen:**

3.- ORGANISMOS RESPONSABLES

Autorización de la Recolección:

Dirección General de Política Forestal
Consejería de Medio Rural y Pesca
Servicio de Planificación y Gestión de Montes
C/ Coronel Aranda, s/n. 3ª planta.

Teléfono: 985105693

FAX:

Correo: mfr@viverolamata.es

Control de la Recolección:

Dirección General de Política Forestal
Consejería de Medio Rural y Pesca
Servicio de Planificación y Gestión de Montes
C/ Coronel Aranda, s/n. 3ª planta.

Teléfono: 985105693

FAX:

Correo: mfr@viverolamata.es

4.- OBSERVACIONES

Registro Nacional de Materiales de Base

Mapa de situación del Rodal Selecto RS-28/03/33/002

(La Ilima)

Nº de hoja IGN 51

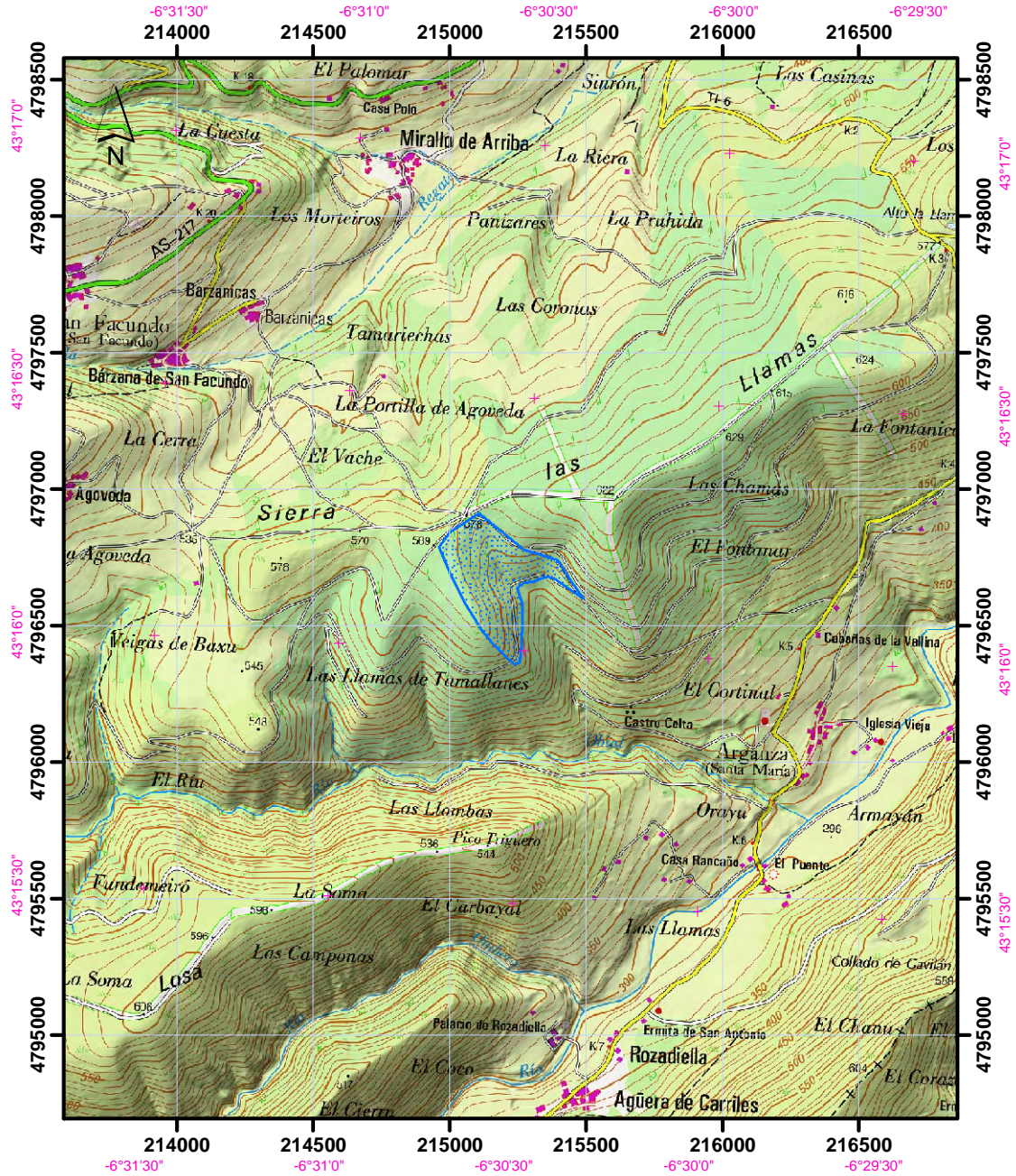

Datum coordenadas UTM: ETRS 89 (HUSO 30)

Datum coordenadas geográficas: ETRS 89

1:25.000

 Límites del Rodal Selecto

