

CATÁLOGO NACIONAL DE MATERIALES DE BASE

DGMNPF - INIA

ESPECIE: *Pinus pinaster* Ait.
REGIÓN DE PROCEDENCIA: Noroeste-Costera
CÓDIGO DE ADMISIÓN: RS-26/01a/019
NOMBRE DE LOCALIZACIÓN: Tabagón II

1. - LOCALIZACIÓN

Longitud: 08°49'04"W **Latitud:** 41°56'10"N **Altitud (m):** 50
X UTM (m): 515097 **Y UTM (m):** 4642803 **Huso UTM:** 29
Nº UP: **Nº Elenco:**
Provincia: Pontevedra **Tº Municipal:** O Rosal
Monte: San Miguel de Tabagón
Pertenencia: Particular
Identificación:

2.- CARACTERÍSTICAS BÁSICAS

Superficie (ha): 4,00 **Tipo:** Temporal
Categoría del MFR: Seleccionado
Naturaleza del MB: Rodal Selecto
Autenticidad del MB: Autóctono
Año de repoblación: **Origen:**

3.- ORGANISMOS RESPONSABLES

Autorización de la Recolección:
(Particular)

Teléfono:
Correo:

FAX:

Control de la Recolección:
DGMelF - Servicio de montes e industrias forestales

C/ Benito Corbal 47 4ª planta
Teléfono: 986805411
Correo:

FAX: 986805478

4.- OBSERVACIONES

Mapa de situación del Rodal Selecto RS-26/01a/019 (Tabagón II)

Nº de hoja del IGN 298-299

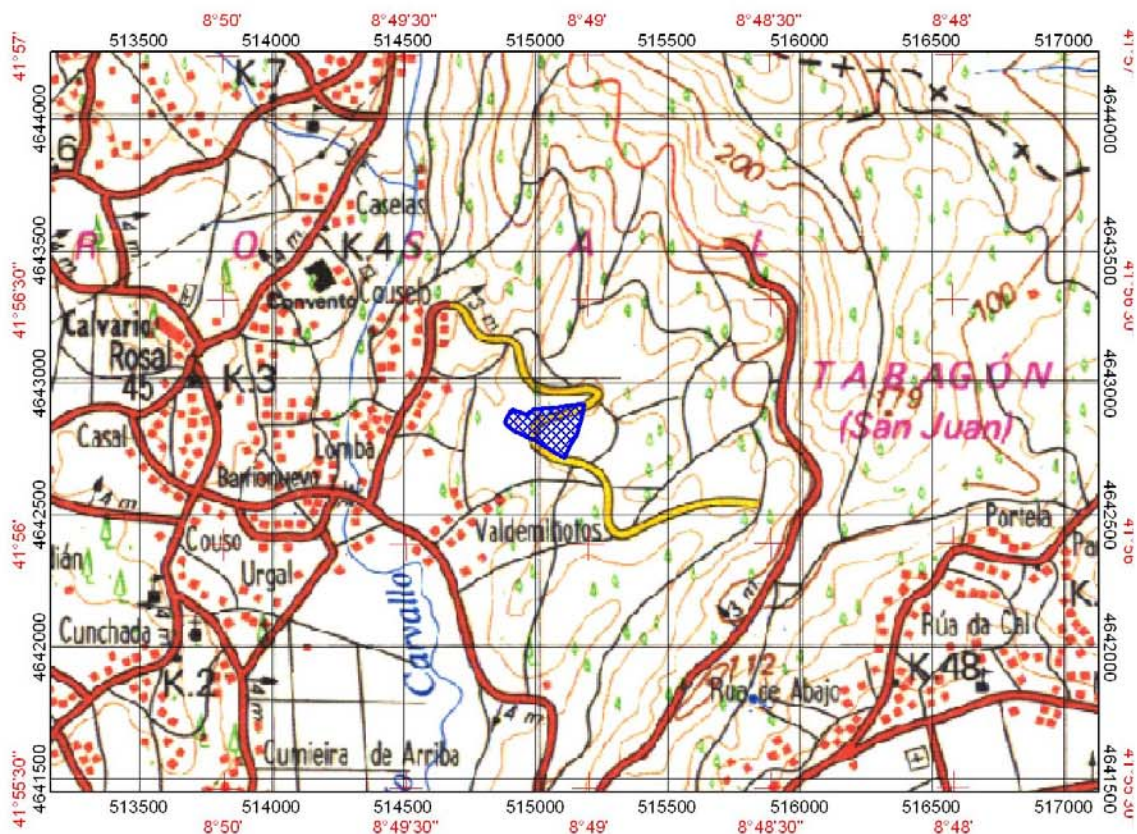

 Limites del Rodal Selecto