

CATÁLOGO NACIONAL DE MATERIALES DE BASE

DGB - INIA

ESPECIE: *Pinus nigra subsp. salzmannii* (Dunal) Franco.
REGIÓN DE PROCEDENCIA: Cordilleras Béticas.
CÓDIGO DE ADMISIÓN: RS-25/08/002
NOMBRE DE LOCALIZACIÓN: Río Madera

1. - LOCALIZACIÓN

Longitud: 02°38'00"W **Latitud:** 38°14'00"N **Altitud (m):** 1100-1520
X UTM (m): 533040 **Y UTM (m):** 4233629 **Huso UTM:** 30
Nº UP: 23, 53, 54 y 59 **Nº Elenco:**
Provincia: Jaén **Tº Municipal:** Segura de la Sierra
Monte: Río Madera y anejos
Pertenencia: Comunidad Autónoma
Identificación: Todo el grupo de montes

2.- CARACTERÍSTICAS BÁSICAS

Superficie (ha): 2.350,00 **Tipo:** Permanente
Categoría del MFR: Seleccionado
Naturaleza del MB: Rodal Selecto
Autenticidad del MB: Autóctono
Año de repoblación: **Origen:**

3.- ORGANISMOS RESPONSABLES

Autorización de la Recolección:

Dirección General de Gestión del Medio Natural
Servicio de Actuaciones Forestales

Avda. de las Acacias, Pabellón de Nueva Zelanda

Teléfono: 954480215

FAX: 953334444

Correo: emilio@dominio.org

Control de la Recolección:

Dirección General de Gestión del Medio Natural
Servicio de Actuaciones Forestales

Avda. de las Acacias, Pabellón de Nueva Zelanda

Teléfono: 954480215

FAX: 953334444

Correo: emilio@dominio.org

4.- OBSERVACIONES

Está dentro de la Subregión 8a.- Cordilleras Béticas. Cazorra - Alcaraz

Registro Nacional de Materiales de Base

Mapa de situación del Rodal Selecto RS-25/08/002 (Río Madera)

Nº de hoja IGN 887

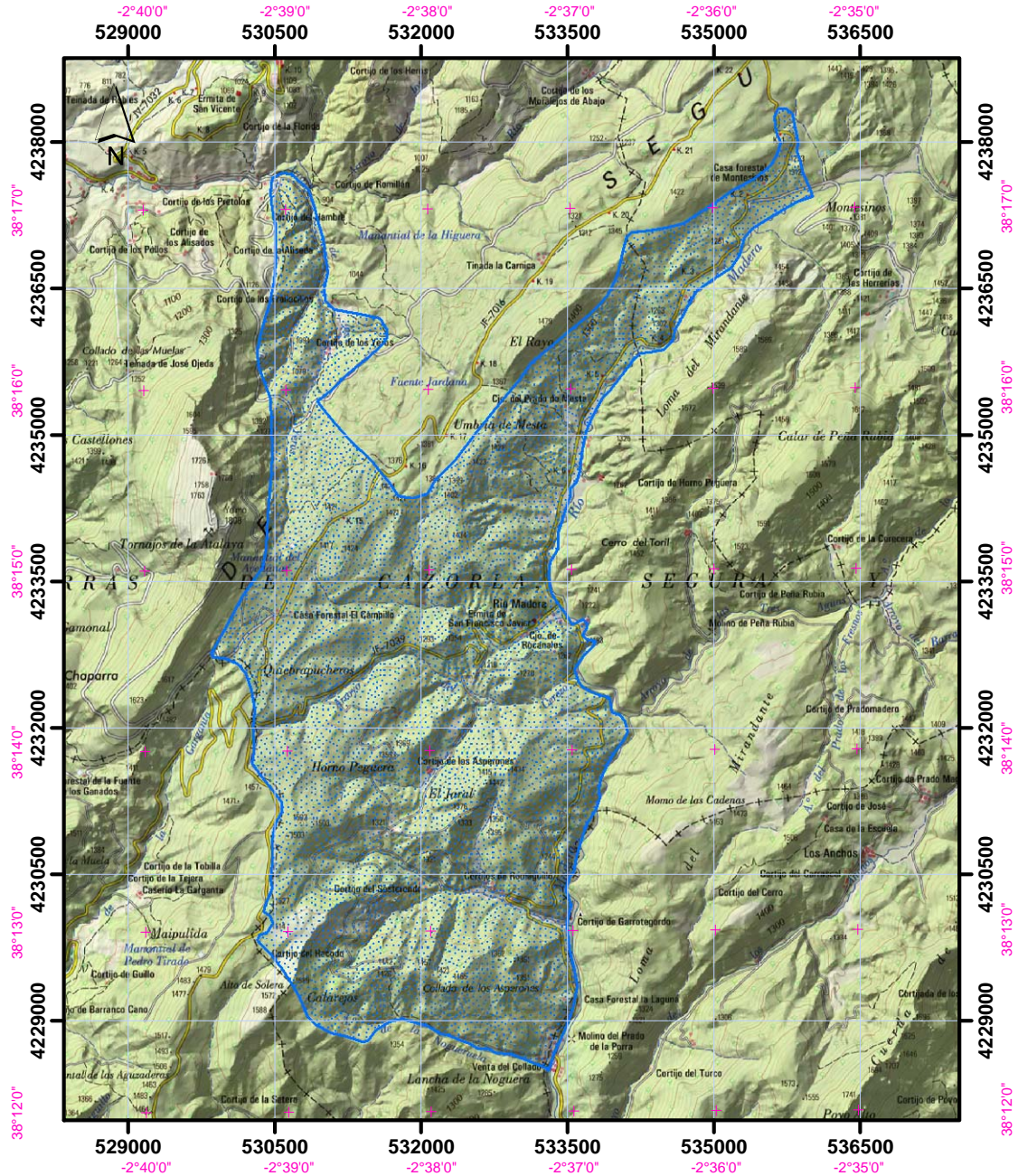

Datum coordenadas UTM: ETRS 89 (HUSO 30)

Datum coordenadas geográficas: ETRS 89

1:70.000

 Límites del Rodal Selecto

