

CATÁLOGO NACIONAL DE MATERIALES DE BASE

DGMNPF - INIA

ESPECIE: *Pinus halepensis* Mill.
REGIÓN DE PROCEDENCIA: Alcarria
CÓDIGO DE ADMISIÓN: RS-24/07/28/001
NOMBRE DE LOCALIZACIÓN: Monte Dehesa y Valquemaro (Valdilecha)

1. - LOCALIZACIÓN

Longitud: 03°17'20"W **Latitud:** 40°18'24"N **Altitud (m):** 700-780
X UTM (m): 475450 **Y UTM (m):** 4461833 **Huso UTM:** 30
Nº UP: **Nº Elenco:**
Provincia: Madrid **Tº Municipal:** Valdilecha
Monte: Dehesa y Valquemaro
Pertenencia: Pública
Identificación: Zona del monte arbolada al oeste del Arroyo de la Cueva

2.- CARACTERÍSTICAS BÁSICAS

Superficie (ha): 37,03 **Tipo:** Permanente
Categoría del MFR: Seleccionado
Naturaleza del MB: Rodal Selecto
Autenticidad del MB: Autóctono
Año de repoblación: 1956-61 **Origen:** Alrededores

3.- ORGANISMOS RESPONSABLES

Autorización de la Recolección:

Ayuntamiento de Valdilecha

Plaza del Ayuntamiento, 1

Teléfono: 918738381

Correo: valdilecha@madrid.org

FAX:

Control de la Recolección:

Consejería de Economía y Consumo
Dirección General de Agricultura y Desarrollo Rural
Área de Agricultura
Ronda de Atocha, 17. 2ª planta

Teléfono: 915801603

Correo:

FAX: 915801953

4.- OBSERVACIONES

Monte con claras y podas regulares.
Corrección de errores de la Orden 618/2009, de 24 de marzo (BOCM nº 153 de 30-06-2009). Se modifica la codificación del rodal en BOCM. A BOE se envió la codificación correcta desde el principio.

Mapa de situación del Rodal Selecto RS-24/07/28/001 (Monte Dehesa y Valquemaro)

Nº de hoja del IGN 583

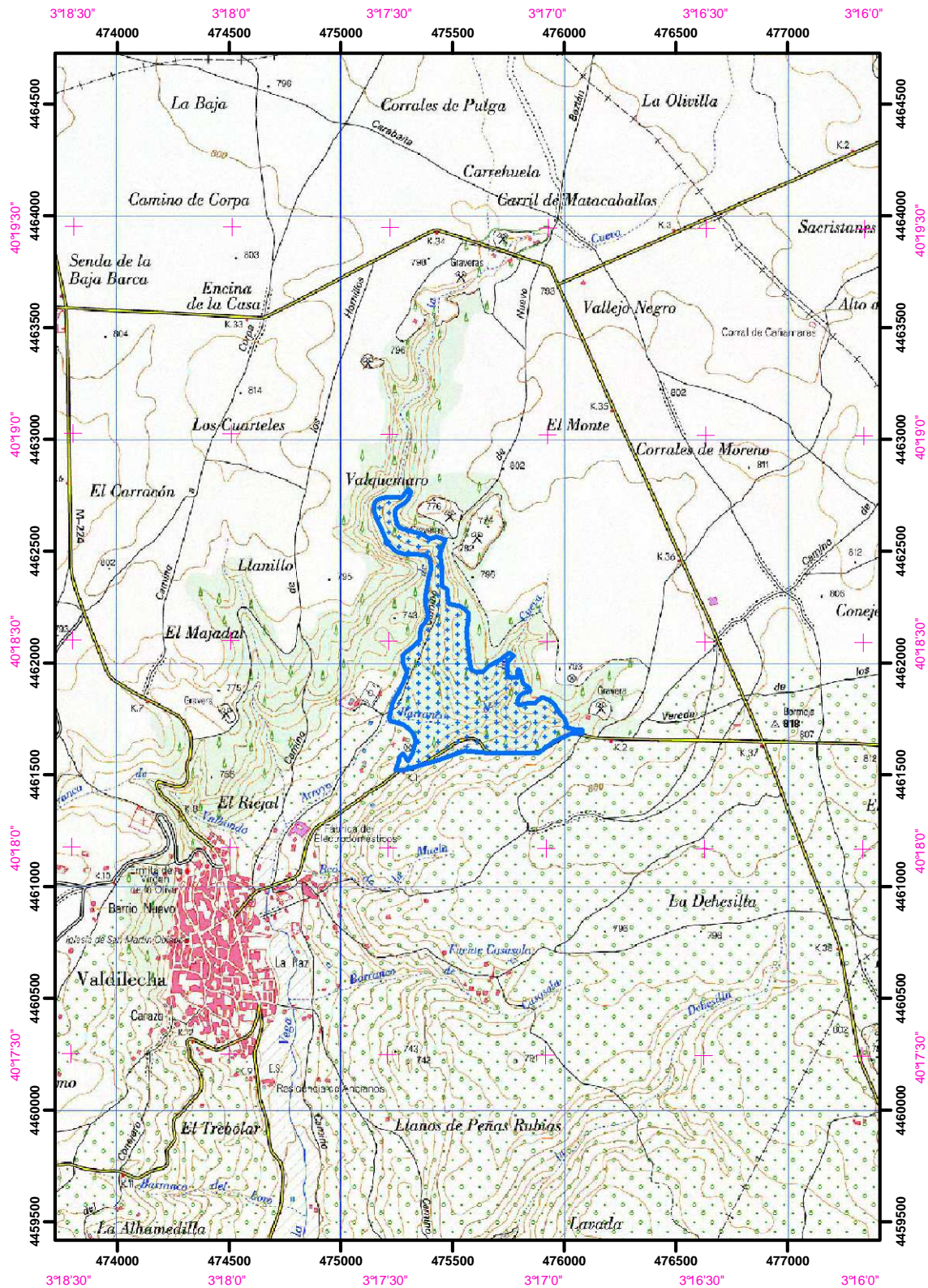

Límites del Rodal Selecto