

# CATÁLOGO NACIONAL DE MATERIALES DE BASE

## DGMNPF - INIA

**ESPECIE:** *Pinus sylvestris* L.  
**REGIÓN DE PROCEDENCIA:** Sierra de Guadarrama  
**CÓDIGO DE ADMISIÓN:** RS-21/10/32/001  
**NOMBRE DE LOCALIZACIÓN:** Bande

### 1. - LOCALIZACIÓN

**Longitud:** 07°56'44"W      **Latitud:** 42°01'15"N      **Altitud (m):** 865-950  
**X UTM (m):** 587283      **Y UTM (m):** 4652724      **Huso UTM:** 29  
**Nº UP:**      **Nº Elenco:** 3215545  
**Provincia:** Orense      **Tº Municipal:** Bande  
**Monte:** Monte Grande I  
**Pertenencia:** Vecinal en Mano Común  
**Identificación:** Cantones 12 y 13

### 2.- CARACTERÍSTICAS BÁSICAS

**Superficie (ha):** 58,00      **Tipo:** Temporal  
**Categoría del MFR:** Seleccionado  
**Naturaleza del MB:** Rodal Selecto  
**Autenticidad del MB:** No Autóctono - Origen conocido  
**Año de repoblación:**      **Origen:**

### 3.- ORGANISMOS RESPONSABLES

#### **Autorización de la Recolección:**

Dirección General de Montes e Industrias Forestales

C/ San Lázaro s/n

**Teléfono:** 981546109

**FAX:** 981546101

**Correo:**

#### **Control de la Recolección:**

Dirección General de Montes e Industrias Forestales

C/ San Lázaro s/n

**Teléfono:** 981546109

**FAX:** 981546101

**Correo:**

### 4.- OBSERVACIONES

La superficie se modifica en la actualización de 2008. Antes era 57,95 Ha.  
Publicado anteriormente en el DOG nº 194 de 05/10/2007.

# Mapa de situación del Rodal Selecto RS-21/10/32/001 (Bande)

Nº de hoja del IGN 263

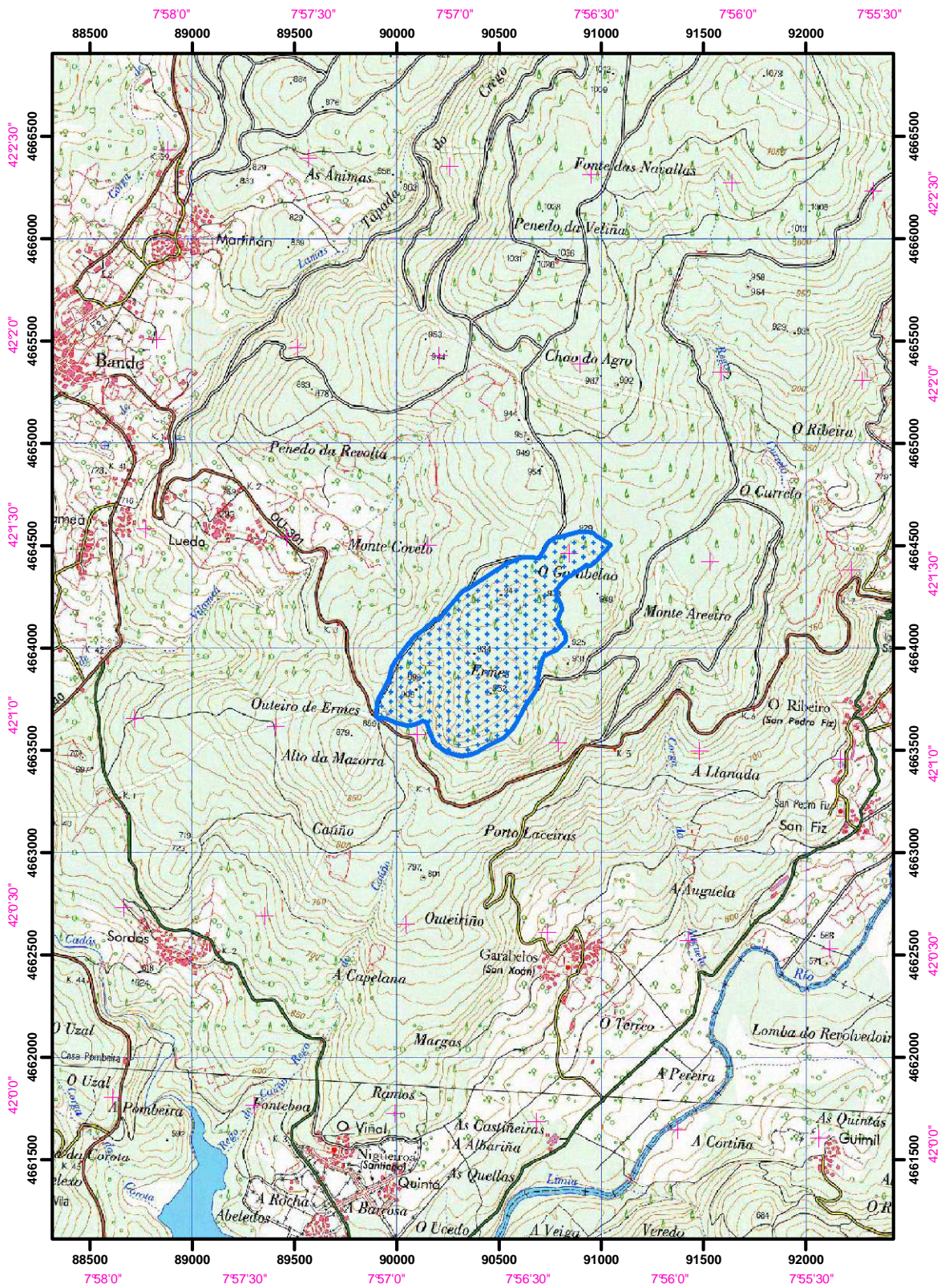

Límites del Rodal Selecto