

CATÁLOGO NACIONAL DE MATERIALES DE BASE

DGMNPF - INIA

ESPECIE: *Pinus sylvestris* L.
REGIÓN DE PROCEDENCIA: Sierra de Guadarrama
CÓDIGO DE ADMISIÓN: RS-21/10/27/001
NOMBRE DE LOCALIZACIÓN: A Fonsagrada I

1. - LOCALIZACIÓN

Longitud: 07°01'15"W **Latitud:** 43°12'40"N **Altitud (m):** 765-825
X UTM (m): 660775 **Y UTM (m):** 4786247 **Huso UTM:** 29
Nº UP: **Nº Elenco:** 2715510
Provincia: Lugo **Tº Municipal:** A Fonsagrada
Monte: Vilarchao
Pertenencia: Vecinal en Mano Común
Identificación: Todo el monte

2.- CARACTERÍSTICAS BÁSICAS

Superficie (ha): 146,20 **Tipo:** Temporal
Categoría del MFR: Seleccionado
Naturaleza del MB: Rodal Selecto
Autenticidad del MB: No Autóctono - Origen conocido
Año de repoblación: **Origen:**

3.- ORGANISMOS RESPONSABLES

Autorización de la Recolección:
Dirección General de Montes e Industrias Forestales

C/ San Lázaro s/n
Teléfono: 981546109 **FAX:** 981546101
Correo:

Control de la Recolección:
Dirección General de Montes e Industrias Forestales

C/ San Lázaro s/n
Teléfono: 981546109 **FAX:** 981546101
Correo:

4.- OBSERVACIONES

La superficie se modifica en la actualización de 2008. Antes era 154 Ha.
Publicado anteriormente en el DOG nº 194 de 05/10/2007.

Mapa de situación del Rodal Selecto RS-21/10/27/001 (A Fonsagrada I)

Nº de hoja del IGN 49

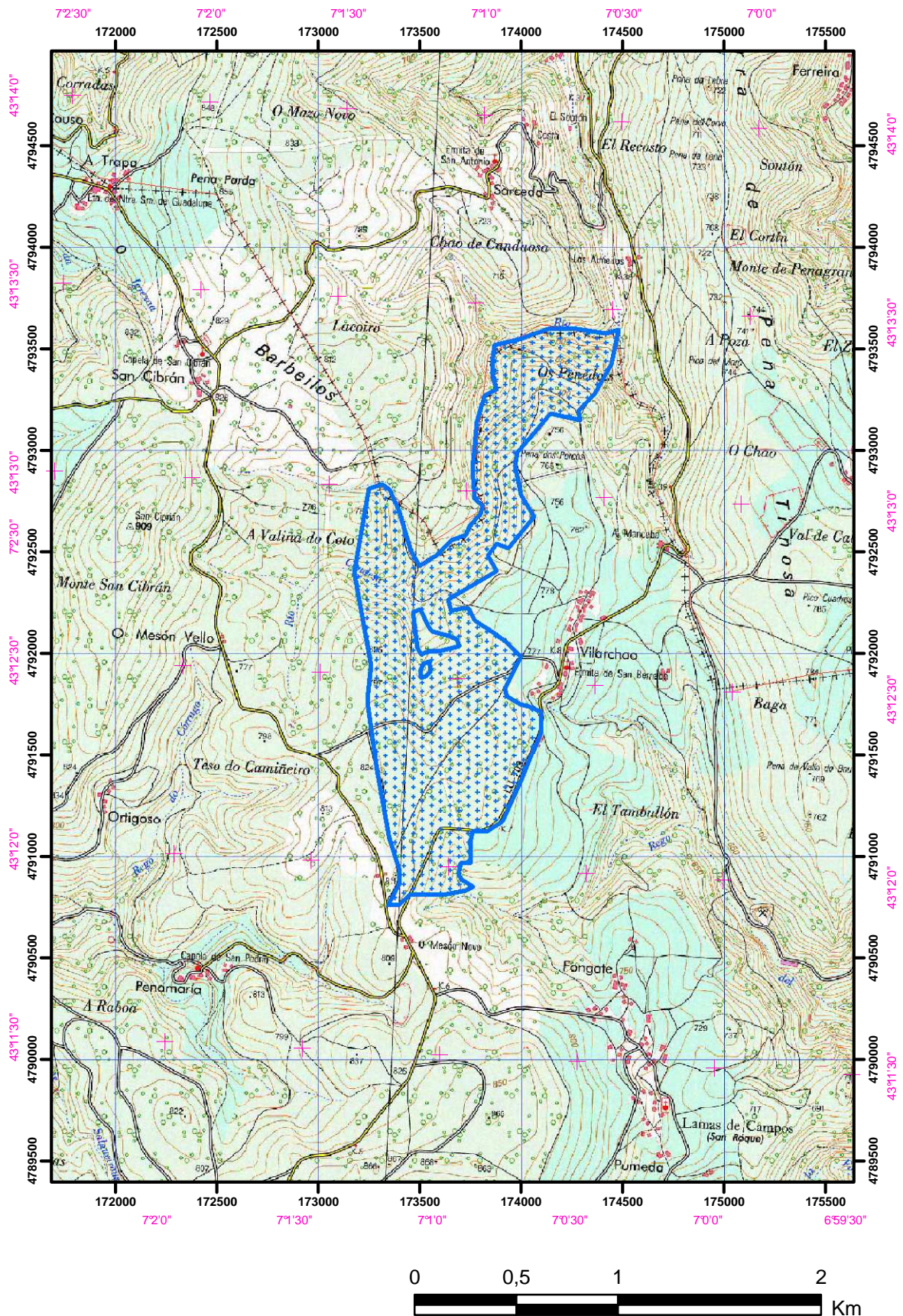

Límites del Rodal Selecto