

MAPA AGRONÓMICO NACIONAL DE ESPAÑA

Masas de cultivo y forestales.

YEPES.

630

604 605 606
629 630 631
657 658 659

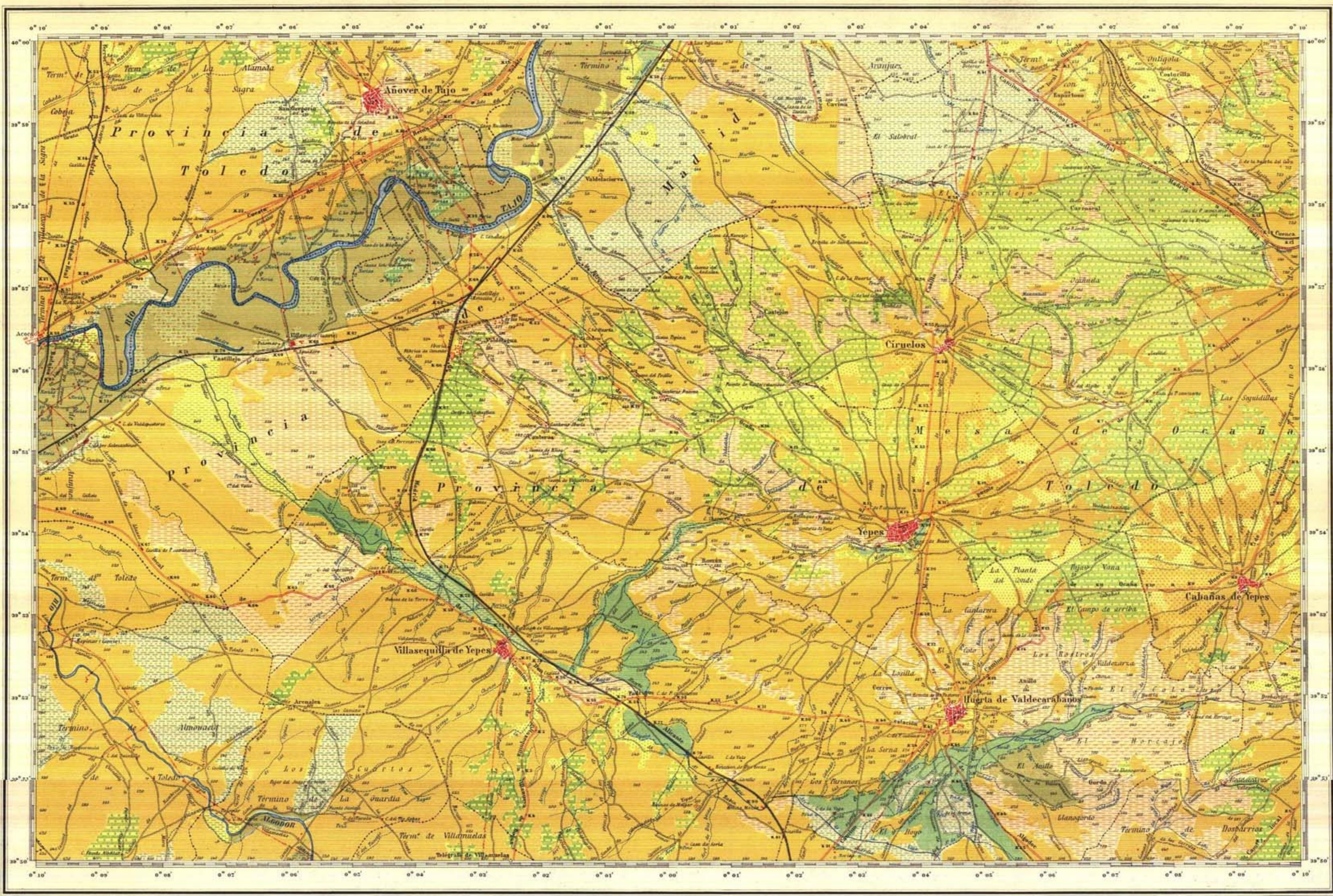

EXPLICACIÓN

- Cereal regadío
- Frutales id.
- Prados id.
- Cereal riego eventual
- Soto de ribera
- Cereal seco
- Erial
- Prado seco
- Olivar seco
- Frutales seco
- Viña seco
- Viña y olivar seco
- Almendros seco
- Cereal con olivos seco
- Rasos con pastos
- Espartizales
- Dehesas pastos
- Huerta regadío

MAPA AGRONÓMICO NACIONAL
Facilitado por el Sr. Director
General de Agricultura
Fecha 23 Junio 94
N.º 8

Cartografía clasificada de "Libre de uso"

La topografía está tomada de las hojas del Mapa Topográfico Nacional del Instituto Geográfico y Catastral.

Talleres del Instituto Geográfico y Catastral.
Escala de 1/50000

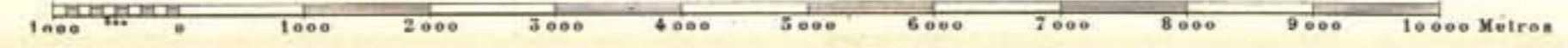

Formado y publicado por la Comisión Directora del Mapa Agronómico Nacional bajo la dirección del Ilmo. Sr. D. José Cruz Lapazarán Berstain.

