

# MAPA AGRONÓMICO NACIONAL DE ESPAÑA

Masas de cultivo y forestales.

## LECIÑENA.

322 323 324  
354 355 356  
383 384 385

355

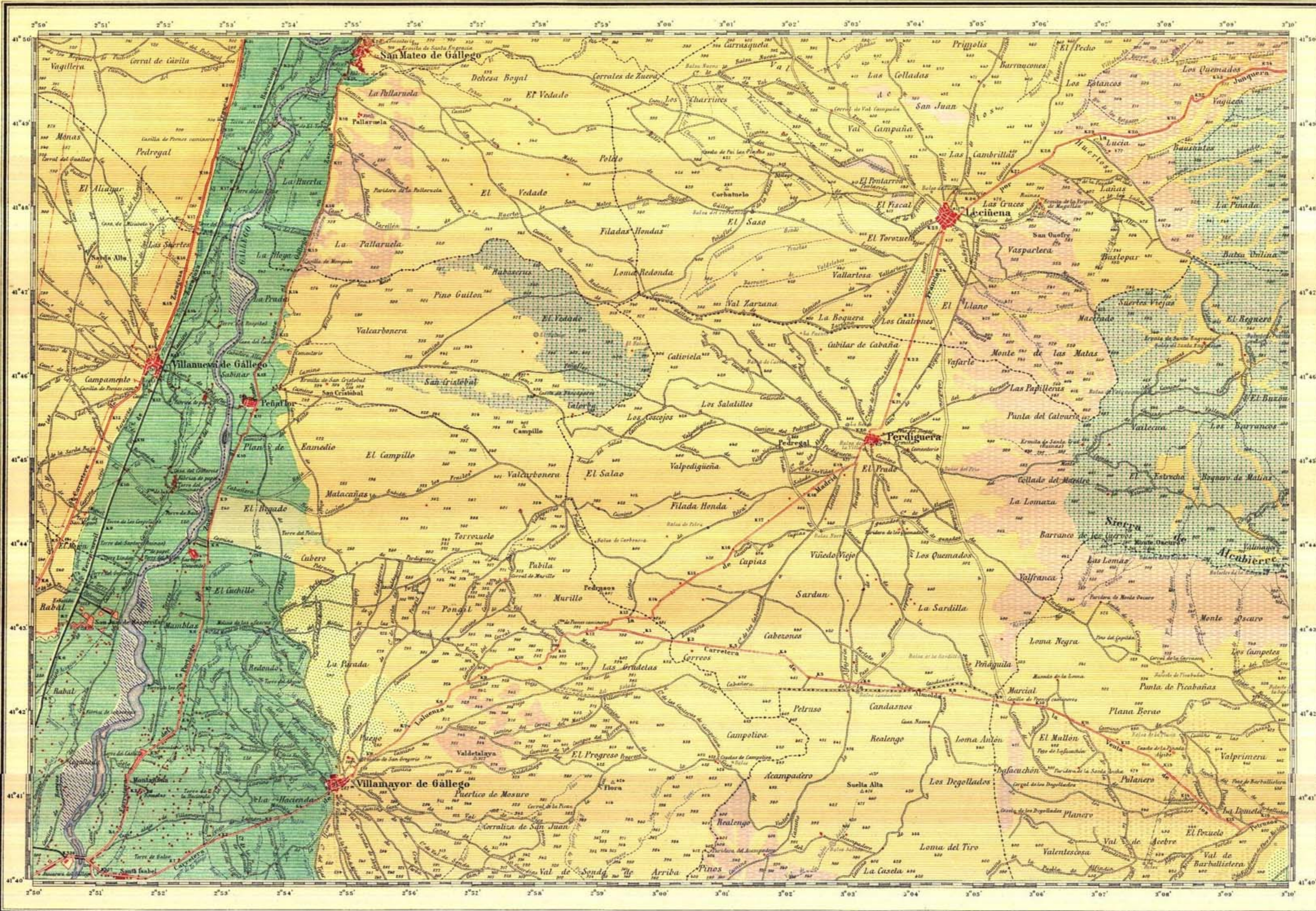

### EXPLICACIÓN

- Huerta regadío intensivo
- Viña regadío intensivo
- Cereal secano
- Cereal viña secano
- Viña secano
- Regadío eventual
- Rasos con pastos
- Pinares
- Soto de ribera
- Improductivo

La topografía está tomada de los hojas del Mapa Topográfico Nacional del Instituto Geográfico y Catastral.

Talleres del Instituto Geográfico y Catastral.  
Escala de  $\frac{1}{50000}$   
Metros 1000 0 1 2 3 4 5 6 7 8 9 10 Kilómetros

Formado y publicado por la Comisión Directora del Mapa Agronómico Nacional bajo la dirección del Ilmo. Sr. D. José Cruz Lapazarán Beristain. Año 1950.



8 ABRIL 1950

18