

MAPA AGRONÓMICO NACIONAL DE ESPAÑA

Masas de cultivo y forestales.

ALAGÓN.

354

321322323
353354355
382383384

EXPLICACIÓN

- Huerta regadío intensivo 
- Cereal secano 
- Olivar secano 
- Viña y olivar secano 
- Rasos con pastos 
- Romeral 
- Terrenos en repoblación 
- Soto ribera con arbolado 
- Chopera 
- Olmeda 
- Improductivo 
- Viña secano 
- Matas de roble, quejigo, encina y alcornoque 

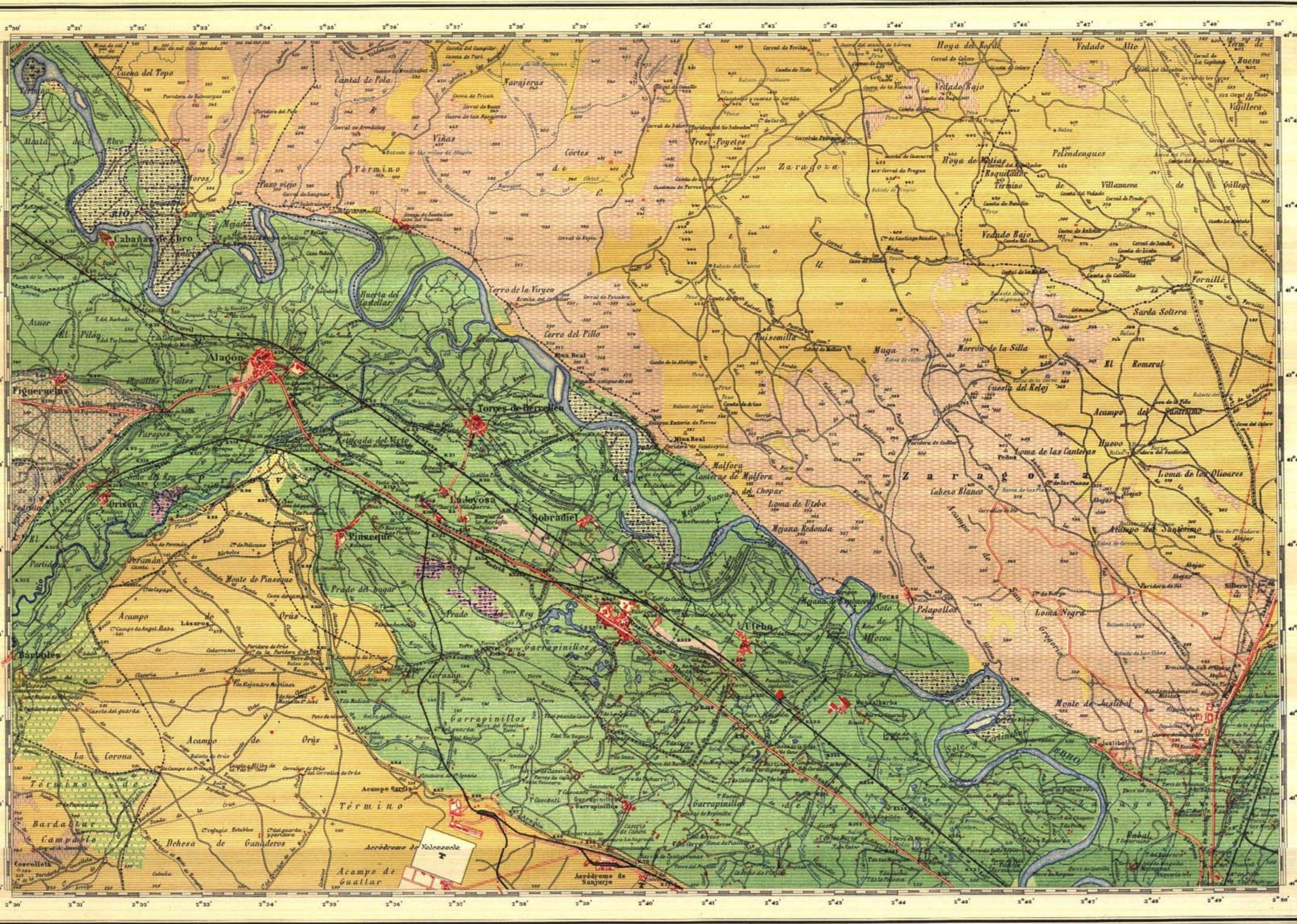

La topografía está tomada de las hojas del Mapa Topográfico Nacional del Instituto Geográfico y Catastral.

Escala de 50000
1000 0 1000 2000 3000 4000 5000 6000 7000 8000 9000 10000 Metros

Formado y publicado por la Comisión Directora del Mapa Agronómico Nacional bajo la dirección del Ilmo. Sr. D. José Cruz Lapazarán Beristain. Año 1950.