

¿Por qué hay que conservar la biodiversidad?

La increíble variedad de formas de vida de la Tierra proporciona diversos servicios ecosistémicos fundamentales, tales como la producción de alimentos y medicamentos, la protección frente a inundaciones y sequías, o la capacidad de adaptación al cambio climático. Su pérdida supone unos enormes costes para la sociedad, muy superiores a los que se requieren para su conservación.

La Red Natura 2000 es la principal apuesta de la Unión Europea para la conservación de la biodiversidad. Es la mayor red de espacios protegidos del planeta y ocupa casi la quinta parte de la superficie terrestre comunitaria.

Su objetivo es contribuir a garantizar la conservación y la supervivencia a largo plazo de los hábitats naturales y de la fauna y flora silvestres en el territorio de la Unión Europea, contribuyendo a detener la pérdida de biodiversidad y al sostenimiento de la vida humana y sus actividades.

La componen dos tipos de espacios protegidos:

- Las **Zonas Especiales de Conservación (ZEC)**, que albergan tipos de hábitat naturales o especies de interés a escala de la Unión Europea. Las ZEC son declaradas a partir de los **Lugares de Importancia Comunitaria (LIC)** cuando se aprueban sus instrumentos de gestión y conservación.
- Las **Zonas de Especial Protección para las Aves (ZEPA)**, que albergan las especies de aves silvestres a conservar en el ámbito de la Unión Europea.

Para saber más

La Red Natura 2000:

www.miteco.gob.es/es/biodiversidad/temas/espacios-protegidos/red-natura-2000

ec.europa.eu/environment/nature/natura2000/index_en.htm

Sistema de Reconocimiento de la Sostenibilidad del Turismo de naturaleza en Red Natura 2000:

www.miteco.gob.es/es/biodiversidad/temas/conservacion-de-la-biodiversidad/sistemareconocimientosostenibilidadturismo_tcm30-431216.pdf

Club de Ecoturismo en España:

soyecoturista.com

Espacio Natura 2000 Sierra de Ayllón]

<https://areasprotegidas.castillalamancha.es/sierra-norte-de-guadalajara>

<https://www.castillalamancha.es/gobierno/agrimedambydesrur/estructura/dgapfyen/rednatura2000/liczepaES0000164-ES0000488>



Sistema de Reconocimiento de la Sostenibilidad del Turismo de Naturaleza en la Red Natura 2000



Zona Especial de Conservación (ZEC) y Zona de Especial Protección para las Aves (ZEPA) Sierra de Ayllón (ES0000164-ES0000488)





La Red Natura 2000 en España

Gracias a su rica biodiversidad, España es el país de la UE que mayor superficie aporta a la Red Natura 2000, con un 17% del total.

Y es que España alberga los mayores niveles de biodiversidad de Europa: el 30% de especies de fauna y flora y el 51% de los tipos de hábitats de interés comunitario, además del 65% de las aves del continente.

En España hay declarados 1468 LIC/ZEC y 658 ZEPAs* y engloban a más del 27% de la superficie terrestre española y cerca de un 9% de nuestras aguas marinas.

*A fecha de enero de 2021

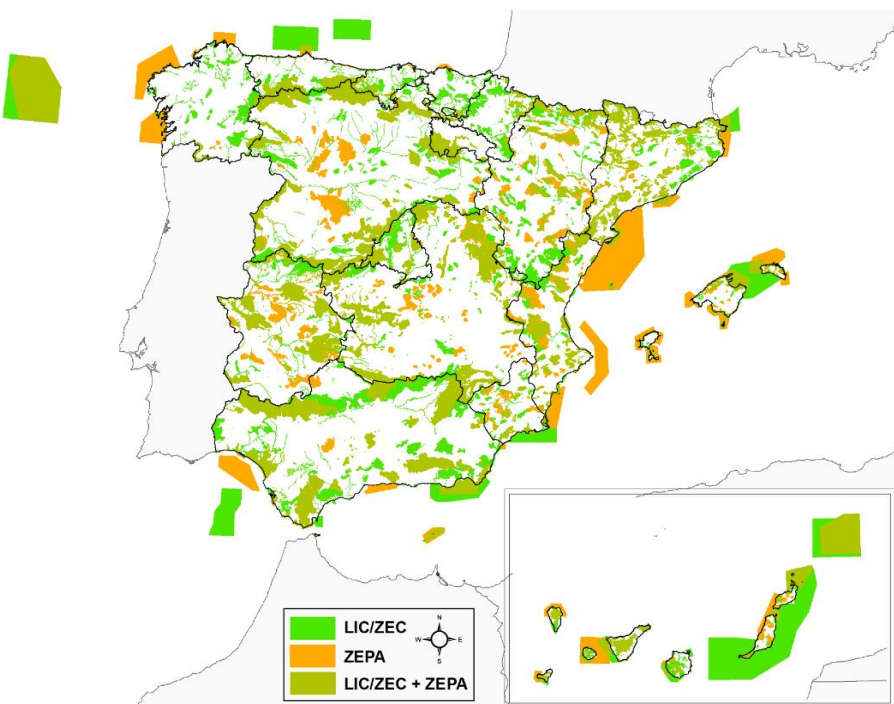

Sistema de Reconocimiento de la Sostenibilidad del Turismo de Naturaleza en la Red Natura 2000

Diferencia a los espacios Natura 2000 que han integrado la sostenibilidad y la conservación de los valores naturales de interés comunitario en la gestión de su uso público y a las empresas turísticas que cumplen con dichos requisitos de gestión contribuyendo a la conservación de forma práctica.

Se fundamenta en la colaboración entre los empresarios turísticos y los gestores de los espacios Natura 2000 en cuyo entorno operan, lo que permite:

- A los empresarios, recibir formación específica sobre los valores y objetivos de conservación del espacio Natura 2000, lo que les permite configurar su actividad en torno a la sostenibilidad, asegurando la preservación de los recursos que son su sustento, y permitiéndoles transmitir mejor su valor a sus clientes.
- A los visitantes, una mejor experiencia basada en el conocimiento de los valores naturales que son objeto de su visita, y la satisfacción de contribuir con ello a la preservación de los mismos con todas las garantías de sostenibilidad.
- A los gestores de los espacios a mejorar la gestión de su uso público y a tener la seguridad de que la actividad de turismo de naturaleza que se realiza en su espacio Natura 2000 es compatible con un estado de conservación favorable de sus valores naturales, y contribuye al desarrollo local sostenible.

ZEPAs/ZEC Sierra de Ayllón

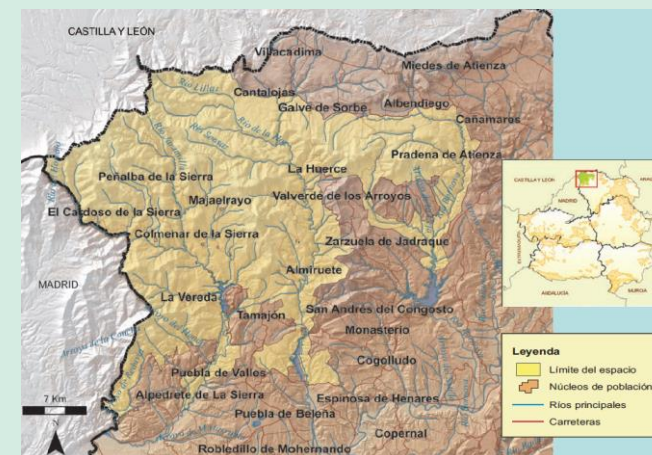

Provincia: GUADALAJARA. Superficie: 95.000 hectáreas

Hábitats característicos: robledal de rebollo y roble albar, hayedo, abedular, acebeda, avellanal, tremular, tejeda, pinar albar, sabinar albar, enebreal, encinar, quejigar, bosque de ribera, brezal, piornal, pastizal de alta montaña, cervunal, turberas y comunidades rupícolas.

Valores sobresalientes y especies más representativas y singulares: en la cabecera de los ríos Lillas y Zarzas, que nacen en el valle glaciar de La Buitrera, encontramos un excepcional **hayedo**, uno de los más meridionales de Europa. **Aves** rupícolas, de montaña y forestales: águila perdicera, águila real, halcón peregrino, buitre leonado, alimoche, chova piquirroja, roquero solitario y rojo, pechiazul, bisbita alpino, halcón abejero y milano real. **Mamíferos:** lobo, nutria y topillo nival. **Anfibios y reptiles:** salamandra y lagarto verdinegro. **Invertebrados:** mariposa Apolo y ciervo volante. **Peces:** ciprínidos autóctonos y población de trucha autóctona.

Visita: Espacio integrado en el **Parque Natural Sierra Norte de Guadalupe**. Dispone de centros de interpretación e información en Cantalojas y en El Cardoso de la Sierra, así como numerosos senderos señalizados y áreas recreativas.

