

¿Por qué hay que conservar la biodiversidad?

La increíble variedad de formas de vida de la Tierra proporciona diversos servicios ecosistémicos fundamentales, tales como la producción de alimentos y medicamentos, la protección frente a inundaciones y sequías, o la capacidad de adaptación al cambio climático. Su pérdida supone unos enormes costes para la sociedad, muy superiores a los que se requieren para su conservación.

La Red Natura 2000 es la principal apuesta de la Unión Europea para la conservación de la biodiversidad. Es la mayor red de espacios protegidos del planeta y ocupa casi la quinta parte de la superficie terrestre comunitaria.

Su objetivo es contribuir a garantizar la conservación y la supervivencia a largo plazo de los hábitats naturales y de la fauna y flora silvestres en el territorio de la Unión Europea, contribuyendo a detener la pérdida de biodiversidad y al sostenimiento de la vida humana y sus actividades.

La componen dos tipos de espacios protegidos:

- Las **Zonas Especiales de Conservación (ZEC)**, que albergan tipos de hábitat naturales o especies de interés a escala de la Unión Europea. Las ZEC son declaradas a partir de los **Lugares de Importancia Comunitaria (LIC)** cuando se aprueban sus instrumentos de gestión y conservación.
- Las **Zonas de Especial Protección para las Aves (ZEPA)**, que albergan las especies de aves silvestres a conservar en el ámbito de la Unión Europea.

Para saber más

La Red Natura 2000:

www.miteco.gob.es/es/biodiversidad/temas/espacios-protegidos/red-natura-2000

ec.europa.eu/environment/nature/natura2000/index_en.htm

Sistema de Reconocimiento de la Sostenibilidad del Turismo de naturaleza en Red Natura 2000:

www.miteco.gob.es/es/biodiversidad/temas/conservacion-de-la-biodiversidad/sistemareconocimientosostenibilidadturismo_tcm30-431216.pdf

Club de Ecoturismo en España:

soyecoturista.com

Red Natura 2000 en Cantabria:

<https://rednatura2000cantabria.ihcantabria.com/lics/continenciales/montana-oriental/>

<https://redcantabrarural.com/post-portfolio/collados-del-ason-montana-oriental/>



ONSEJERÍA DE DESARROLLO RURAL, GANADERÍA,
PESCA, ALIMENTACIÓN Y MEDIO AMBIENTE



Sistema de Reconocimiento de la Sostenibilidad del Turismo de Naturaleza en la Red Natura 2000



Zona Especial de Conservación (ZEC) de la
Montaña Oriental (ES1300002)

La Red Natura 2000 en España

Gracias a su rica biodiversidad, España es el país de la UE que mayor superficie aporta a la Red Natura 2000, con un 17% del total.

Y es que España alberga los mayores niveles de biodiversidad de Europa: el 30% de especies de fauna y flora y el 51% de los tipos de hábitats de interés comunitario, además del 65% de las aves del continente.

En España hay declarados 1468 LIC/ZEC y 658 ZEPAs* y engloban a más del 27% de la superficie terrestre española y cerca de un 9% de nuestras aguas marinas.

*A fecha de enero de 2021

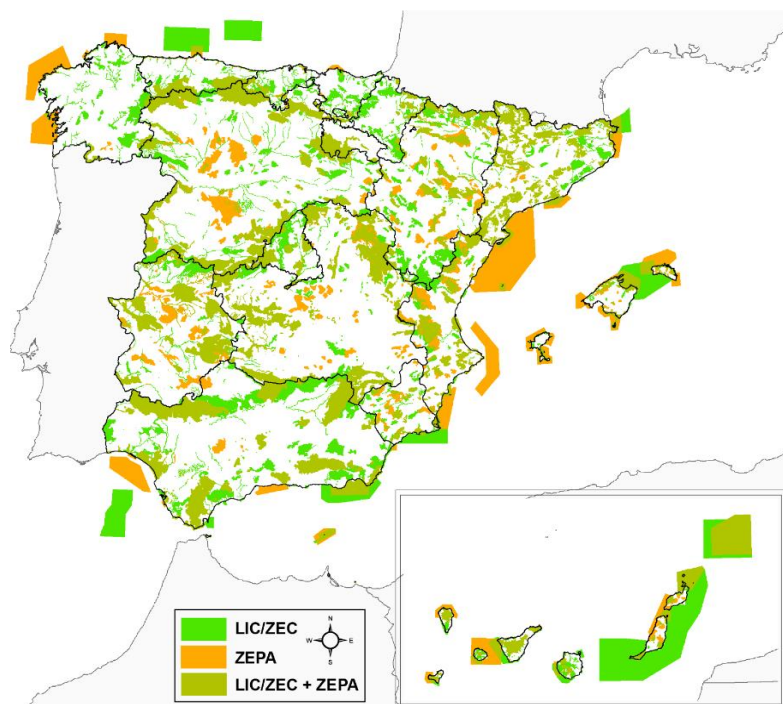

Sistema de Reconocimiento de la Sostenibilidad del Turismo de Naturaleza en la Red Natura 2000

Diferencia a los espacios Natura 2000 que han integrado la sostenibilidad y la conservación de los valores naturales de interés comunitario en la gestión de su uso público y a las empresas turísticas que cumplen con dichos requisitos de gestión contribuyendo a la conservación de forma práctica.

Se fundamenta en la colaboración entre los empresarios turísticos y los gestores de los espacios Natura 2000 en cuyo entorno operan, lo que permite:

- A los empresarios, recibir formación específica sobre los valores y objetivos de conservación del espacio Natura 2000, lo que les permite configurar su actividad en torno a la sostenibilidad, asegurando la preservación de los recursos que son su sustento, y permitiéndoles transmitir mejor su valor a sus clientes.
- A los visitantes, una mejor experiencia basada en el conocimiento de los valores naturales que son objeto de su visita, y la satisfacción de contribuir con ello a la preservación de los mismos con todas las garantías de sostenibilidad.
- A los gestores de los espacios a mejorar la gestión de su uso público y a tener la seguridad de que la actividad de turismo de naturaleza que se realiza en su espacio Natura 2000 es compatible con un estado de conservación favorable de sus valores naturales, y contribuye al desarrollo local sostenible.

ZEC Montaña Oriental (ES1300002)



La **ZEC Montaña Oriental**, que incluye en su totalidad al Parque Natural de los Collados del Asón, constituye uno de los espacios que mejor representan los valores naturales y etnográficos de la montaña atlántica de Cantabria. Los cabañales, herencia del ancestral sistema de vida pastoril propio de la pasieguería, conviven en este espacio con moles calizas salpicadas de lapiaces, uvalas o dolinas, o formas de modelado glaciales.

A esta diversidad morfológica se suma la de su paisaje vegetal ya que alberga 34 hábitats de interés comunitario entre los que se incluyen todos los subtipos de brezales secos, los encinares de *Quercus ilex*, los hayedos acidófilos atlánticos y los bosques aluviales de *Alnus glutinosa* y *Fraxinus excelsior*. Entre la vegetación abundan los endemismos como la *Soldanella villosa* o el *Daboecia cantábrica*, mientras que entre las especies de fauna protegida destaca la presencia del desmán ibérico y hasta ocho especies de murciélagos.

La ZEC cuenta con un Plan Marco de Gestión, aprobado mediante Decreto 39/2019 y dispone del **Centro de Interpretación del Parque Natural de los Collados de Asón**. Con tu visita, además de conocer y apreciar estos valores, contribuyes a la conservación de este valioso espacio.