

Evolución de la reserva de nieve (Modelo hidrológico ASTER®)



Confederación Hidrográfica del Tajo

05 de marzo de 2023

Datos provisionales sujetos a revisión

NÚMERO BHS 10
AÑO 2023

**SECRETARÍA DE ESTADO DE
MEDIO AMBIENTE.
DIRECCIÓN GENERAL DEL
AGUA**

Catálogo de Publicaciones de la
Administración General del Estado:
<http://publicacionesoficiales.boe.es/>

N.I.P.O.: 665-20-095-4

SUBDIRECCIÓN
GENERAL DE PROTECCIÓN DE LAS
AGUAS Y GESTIÓN DE RIESGOS

**ÁREA DE INFORMACIÓN
HIDROLÓGICA**

Fernando Pastor Argüello

Alberto Irigoyen Pérez

Beatriz Fondevila Garcinuño

Javier García Piña

Para cualquier sugerencia póngase
en contacto con:

Plaza San Juan de la Cruz 10
Despacho C-708
28071 Madrid

Teléfonos: 91 597 54 43

Correo electrónico:

hidrologia@miteco.es

El informe de Evolución de
Recursos Nivales puede ser
consultado en:

<https://www.miteco.gob.es/es/agua/temas/evaluacion-de-los-recursos-hidricos/ERHIN/>

RESUMEN

Evolución de las reservas nivales

EVOLUCIÓN DE LA RESERVA DE NIEVE Y APORTACIONES EN EL ÁMBITO DE LA CONFEDERACIÓN HIDROGRÁFICA DEL TAJO

Fecha del informe: 05/03/2023

CUENCA		(*) ESTADO A: 05/03/2023				
		Superficie de la cuenca	Superficie innivada (1)	VAFN (2)	Aportaciones (3)	Reserva nival (4)
Sistema	Pto. de control	(km²)	(km²)	(hm³)	(hm³)	
Sistema Central	Alagón en Gabriel y Galán	1.848,2	22,1	0,3	713,0	Baja
	Jerte en Plasencia	370,0	8,7	0,0	261,4	Muy baja
	Tietar en E. de Rosarito	1.743,2	91,8	0,2	412,5	Normal
	Alberche en el Burguillo	1.052,7	0,0	1,7	153,3	Normal
	Guadarrama en Picotejo	355,9	20,4	0,1	13,7	Alta
	Manzanares en Santillana	247,1	34,3	0,1	48,3	Baja
	Lozoya en el Atazar	925,0	346,7	6,0	114,8	Normal
	Jarama en el Vado	378,0	145,0	0,6	63,5	Normal
	Sorbe en Beleña	475,6	0,0	3,0	51,8	Muy alta
	Bornova en Alcorl6	362,3	30,9	0,0	20,6	Muy alta
TOTAL	Alto Tajo en Entrepeñas	3.825,6	1.818,5	1,9	176,0	Muy alta
	Guadela en Buendía	3.355,8	318,1	0,2	199,6	Alta
TOTAL		14.939,4	2.836,5	14,2	2.228,5	

(1) Superficie innivada calculada a partir del modelo ASTER

(2) Volumen de Agua en Forma de Nieve (VAFN) calculado a partir del modelo ASTER

(3) Aportaciones observadas en los puntos de aforo utilizados como puntos de cierre

(4) Valoración cualitativa del estado de las reservas en comparación con los valores registrados en los últimos 5 años

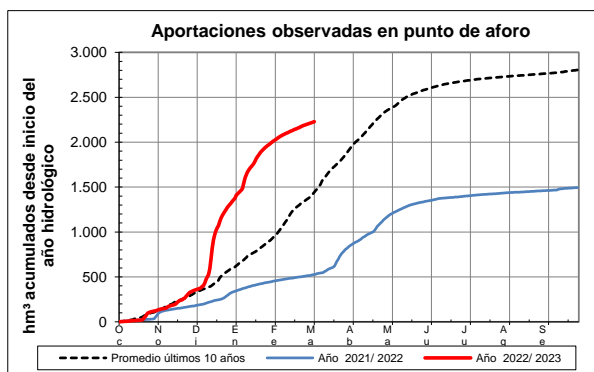
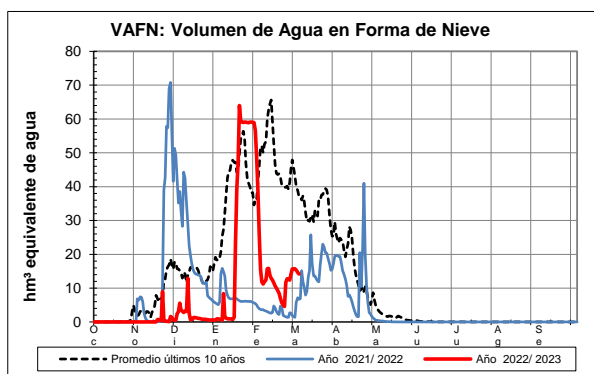
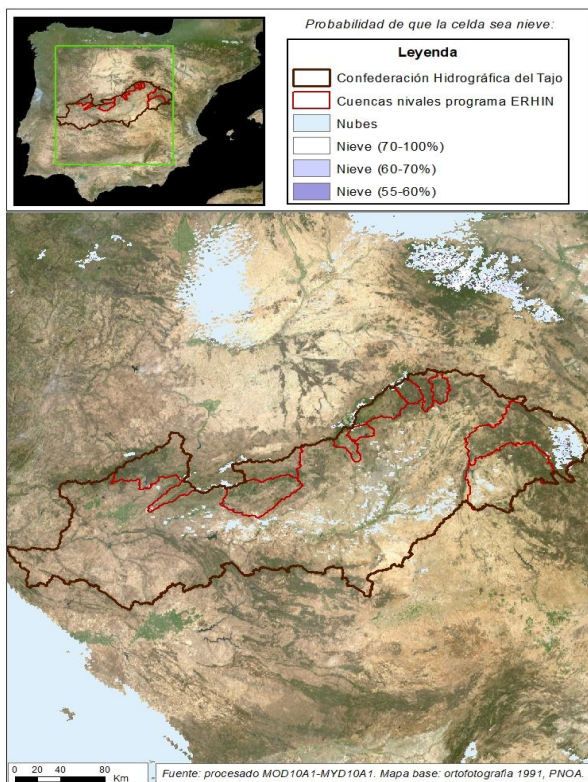

EVOLUCIÓN DE LA RESERVA DE NIEVE Y APORTACIONES EN EL ÁMBITO DE LA CONFEDERACIÓN HIDROGRÁFICA DEL TAJO

Fecha del informe: 05/03/2023

ALAGÓN EN E. DE GABRIEL Y GALÁN

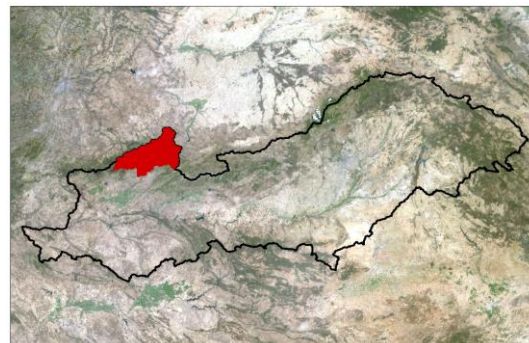
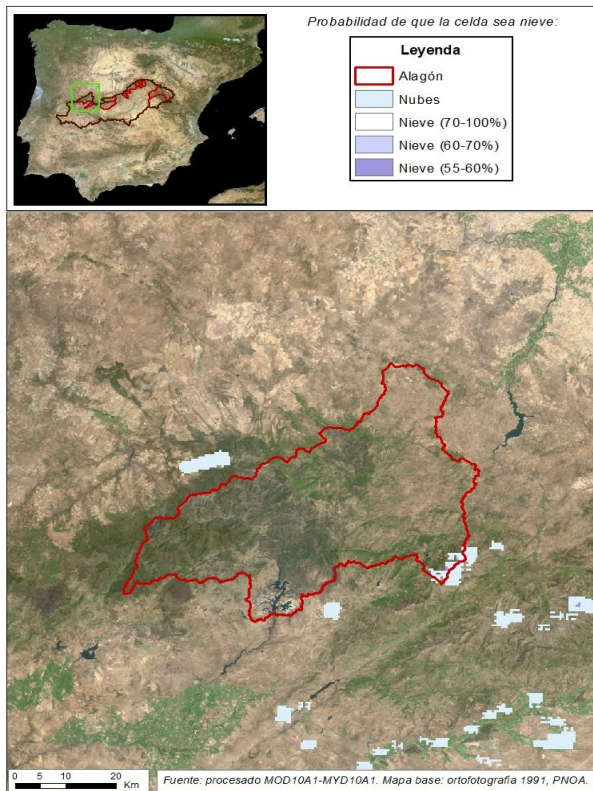

ALAGÓN EN E. DE GABRIEL Y GALÁN

Fecha: 05/03/2023

Cota de inicio de nieve (m): 1702,00
 Superficie total innivada (km²): 22,10
 Altura equivalente de agua media (mm): 13,20
 Volumen de agua en forma de nieve (hm³): 0,30

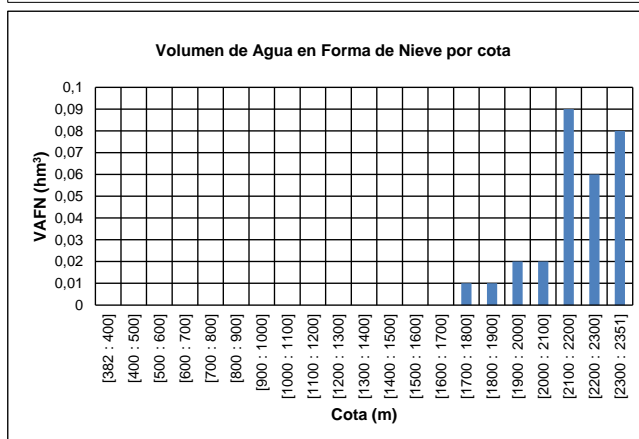
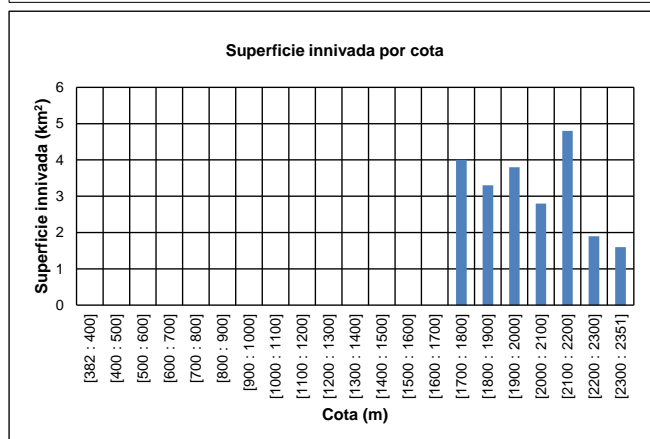
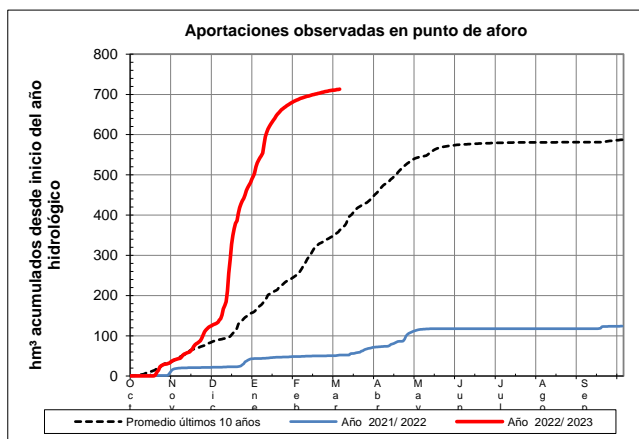
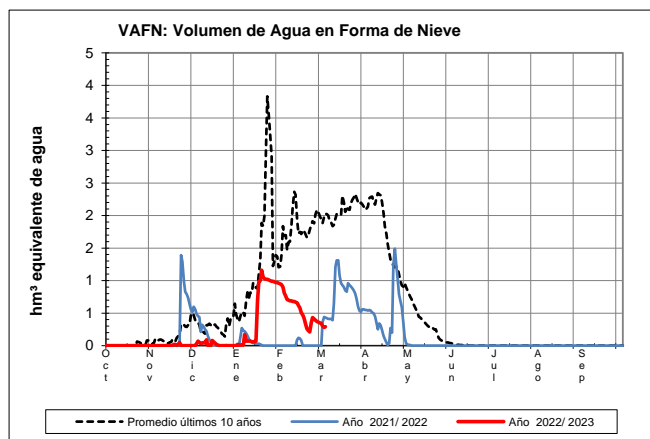

EVOLUCIÓN DE LA RESERVA DE NIEVE Y APORTACIONES EN EL ÁMBITO DE LA CONFEDERACIÓN HIDROGRÁFICA DEL TAJO

Fecha del informe: 05/03/2023

JERTE EN PLASENCIA

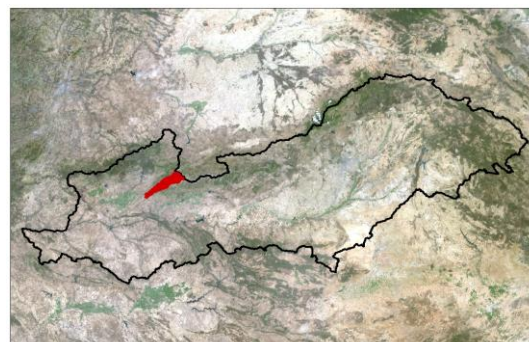
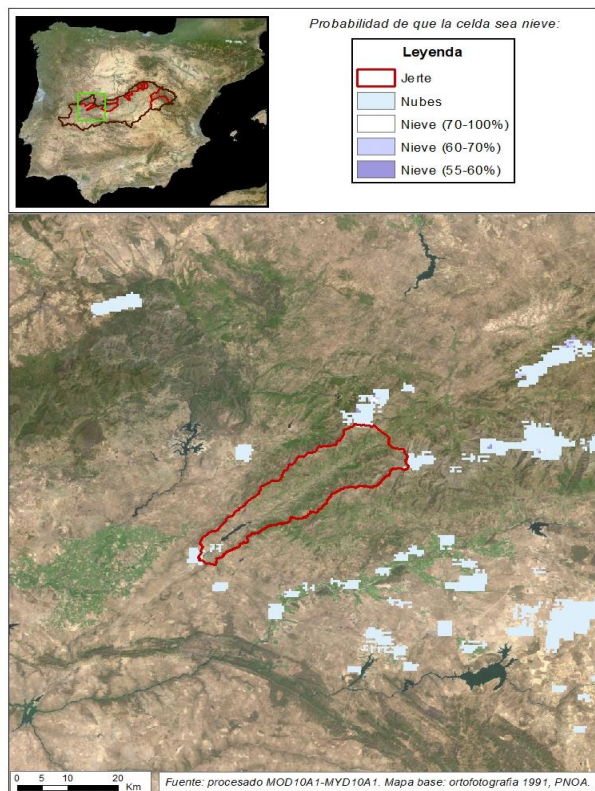

JERTE EN PLASENCIA

Fecha: 05/03/2023

Cota de inicio de nieve (m): 1983,00
Superficie total innivada (km²): 8,70
Altura equivalente de agua media (mm): 4,30
Volumen de agua en forma de nieve (hm³): 0,00

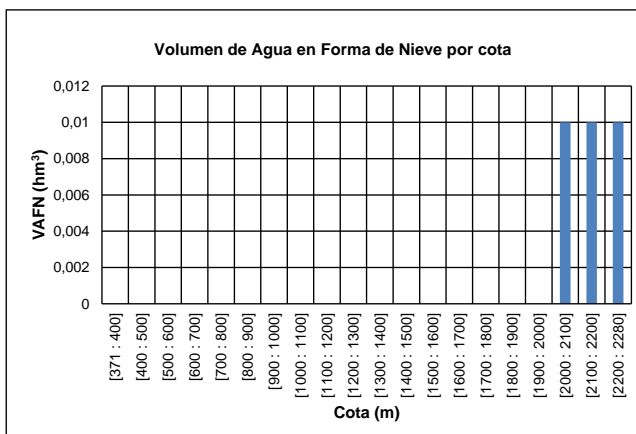
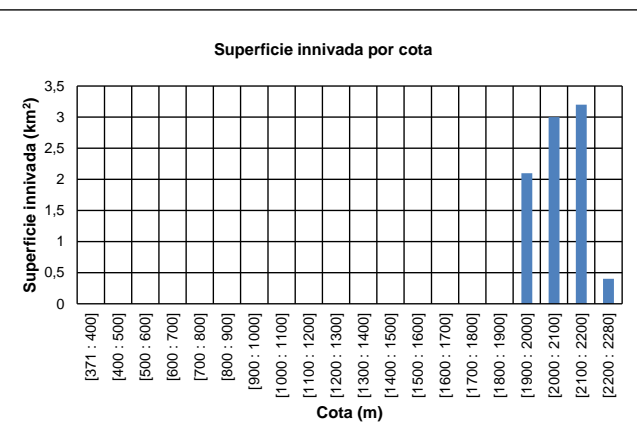
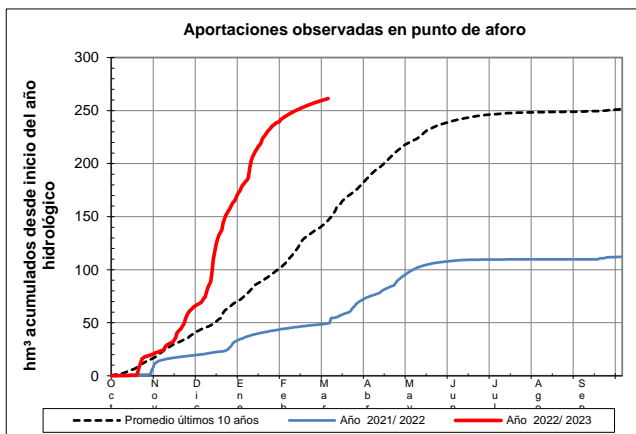
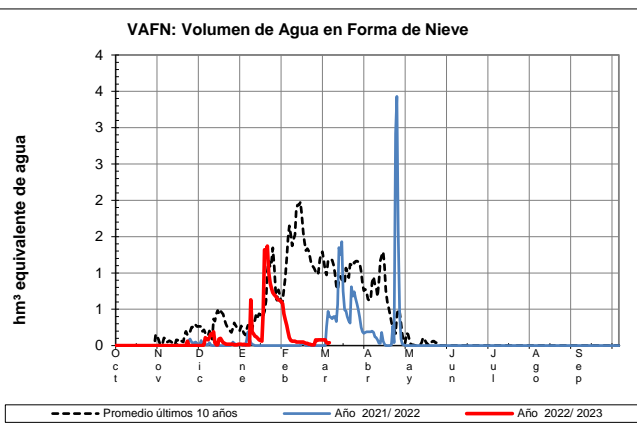

EVOLUCIÓN DE LA RESERVA DE NIEVE Y APORTACIONES EN EL ÁMBITO DE LA CONFEDERACIÓN HIDROGRÁFICA DEL TAJO

Fecha del informe: 05/03/2023

TIÉTAR EN E. ROSARITO

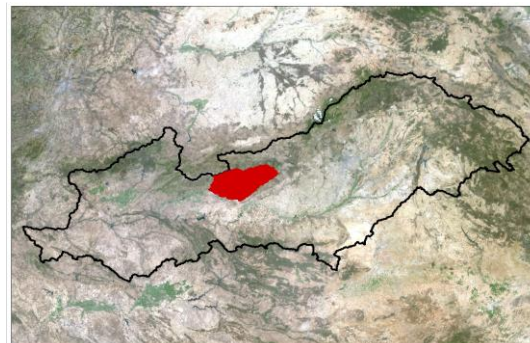
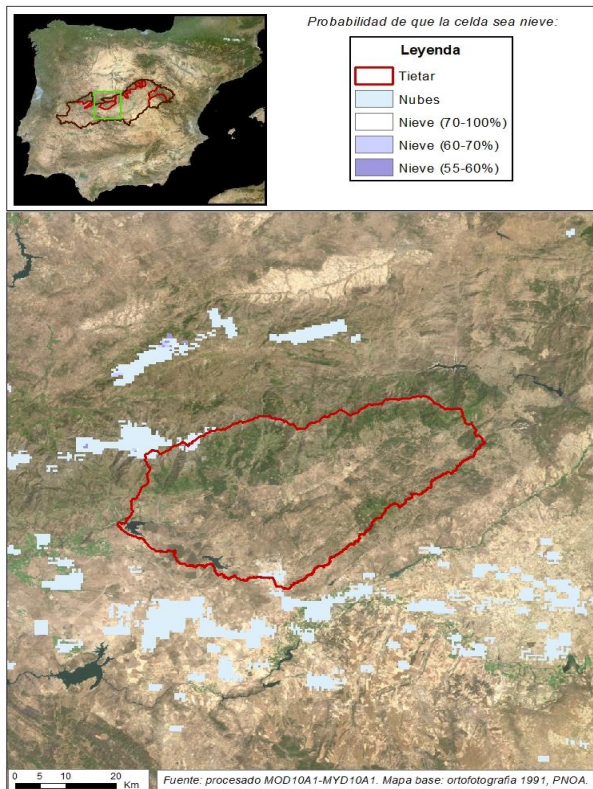

TIÉTAR EN E. ROSARITO

Fecha: 05/03/2023

Cota de inicio de nieve (m): 1377,00
Superficie total innivada (km²): 91,80
Altura equivalente de agua media (mm): 2,40
Volumen de agua en forma de nieve (hm³): 0,20

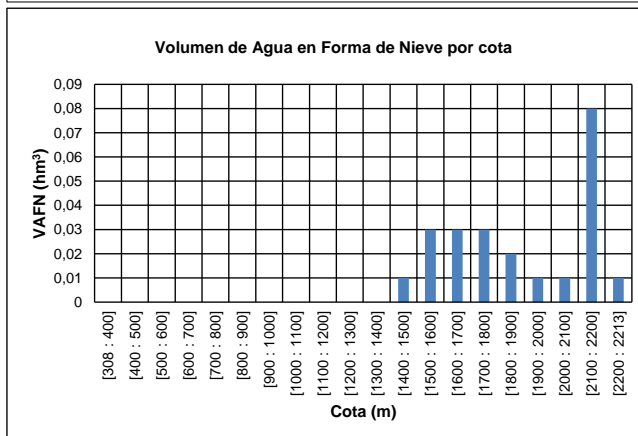
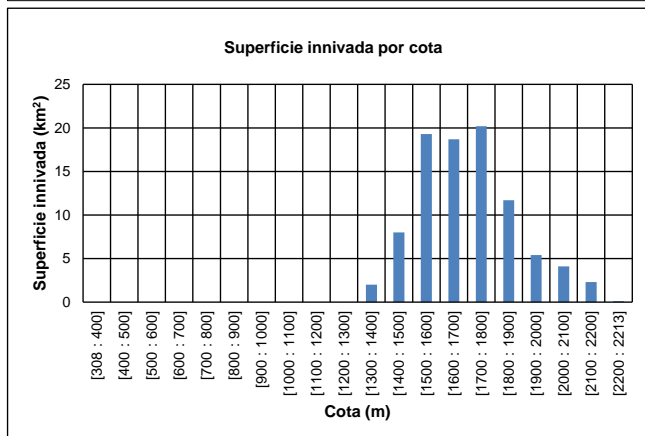
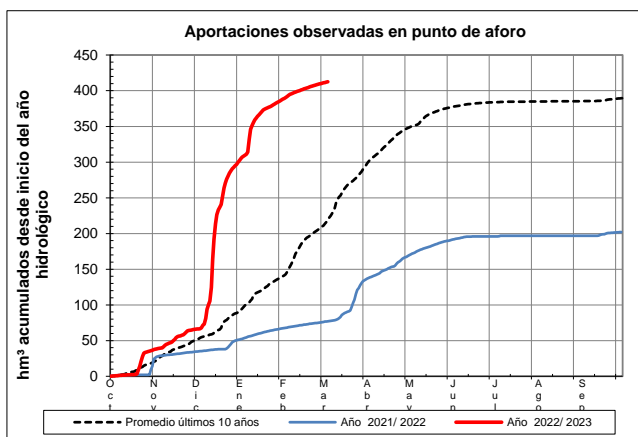
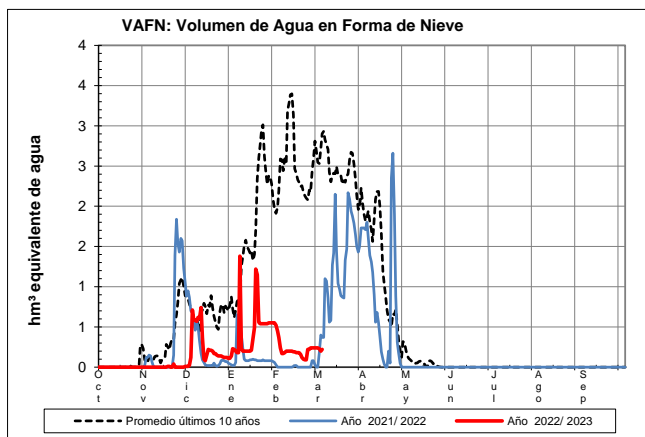

EVOLUCIÓN DE LA RESERVA DE NIEVE Y APORTACIONES EN EL ÁMBITO DE LA CONFEDERACIÓN HIDROGRÁFICA DEL TAJO

Fecha del informe: 05/03/2023

ALBERCHE EN E. EL BURGUILLO

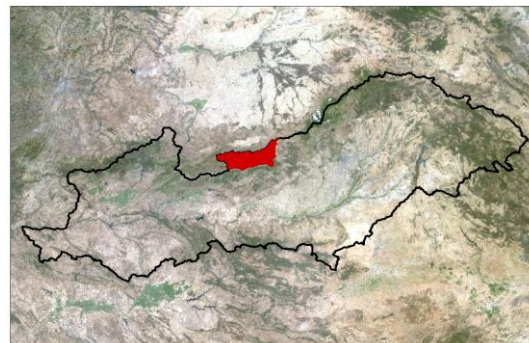
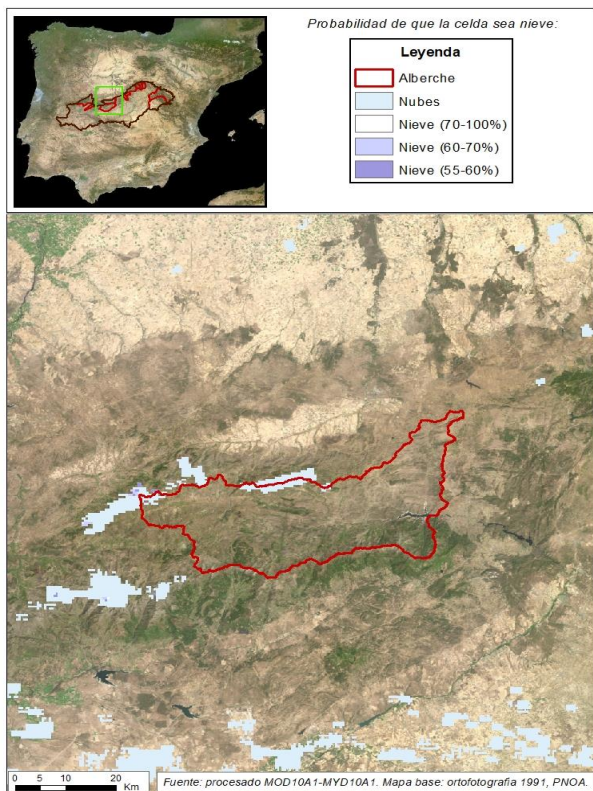

ALBERCHE EN E. EL BURGUILLO

Fecha: 05/03/2023

Cota de inicio de nieve (m): 1252,00

Superficie total innivada (km²): 541,70

Altura equivalente de agua media (mm): 3,10

Volumen de agua en forma de nieve (hm³): 1,70

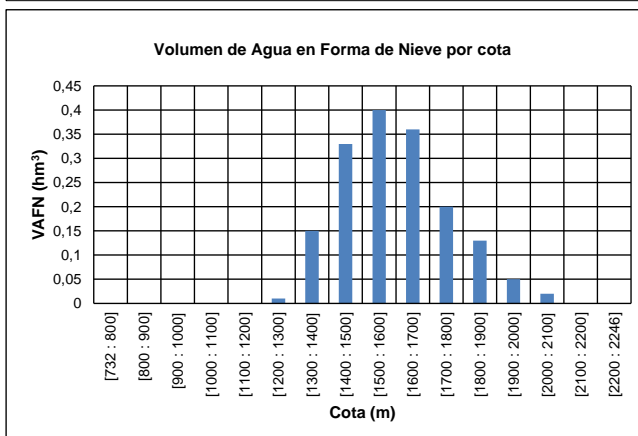
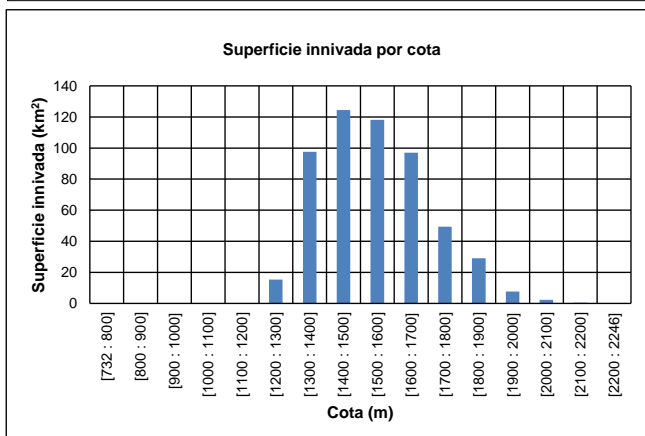
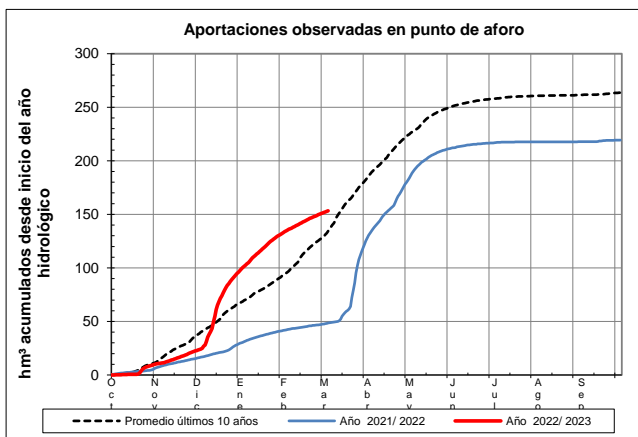
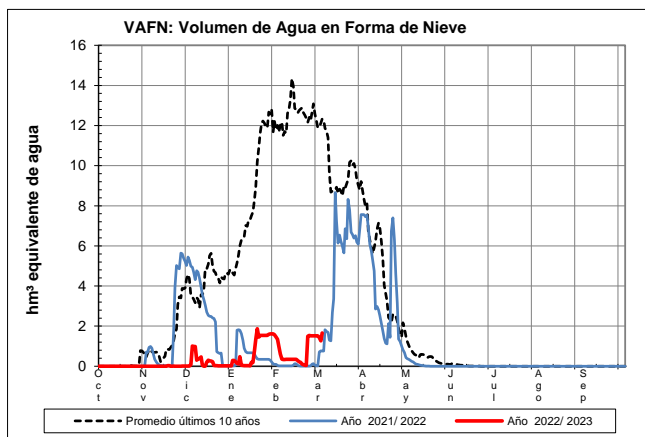

EVOLUCIÓN DE LA RESERVA DE NIEVE Y APORTACIONES EN EL ÁMBITO DE LA CONFEDERACIÓN HIDROGRÁFICA DEL TAJO

Fecha del informe: 05/03/2023

GUADARRAMA EN E. PICOTEJO

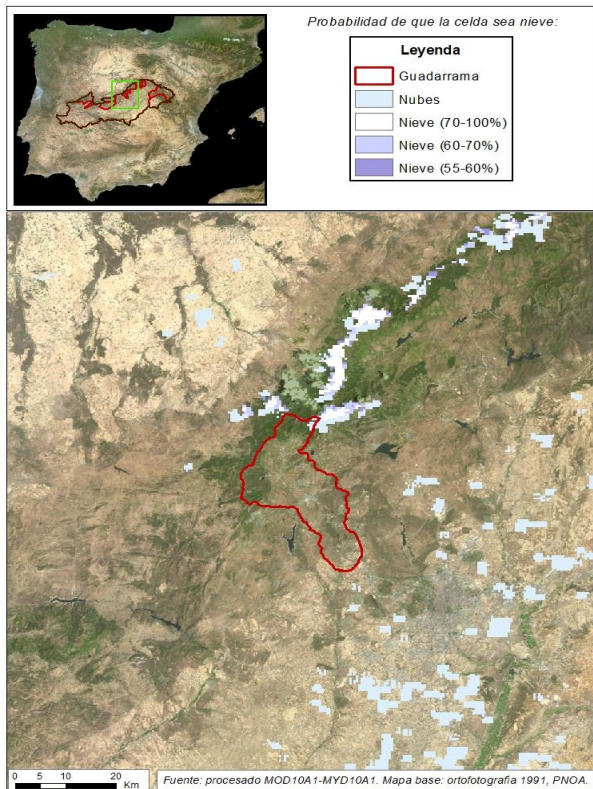

GUADARRAMA EN E. PICOTEJO

Fecha: 05/03/2023

Cota de inicio de nieve (m): 1461,00
Superficie total innivada (km²): 20,40
Altura equivalente de agua media (mm): 2,50
Volumen de agua en forma de nieve (hm³): 0,10

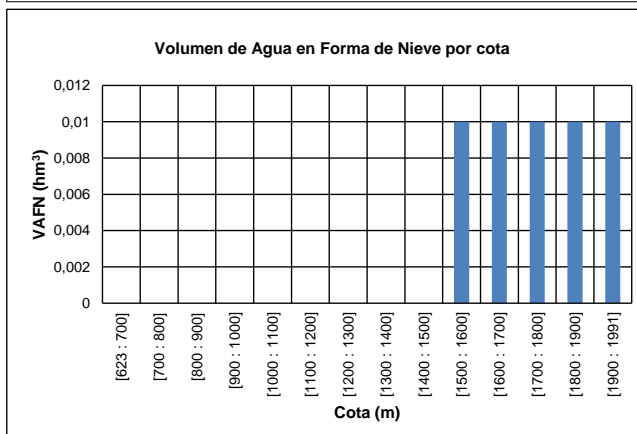
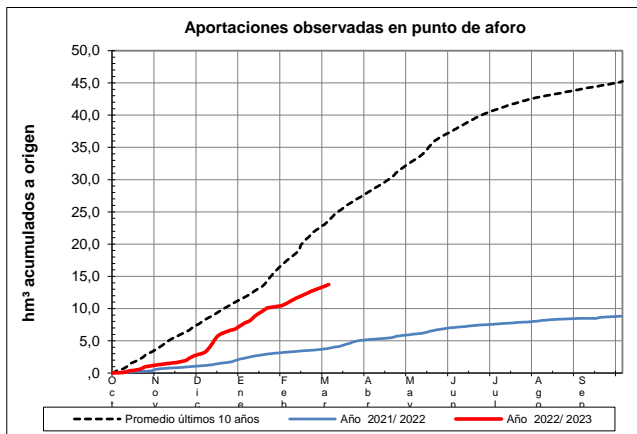
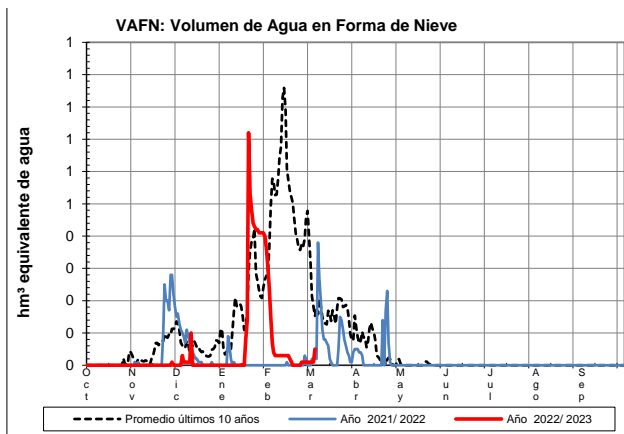

EVOLUCIÓN DE LA RESERVA DE NIEVE Y APORTACIONES EN EL ÁMBITO DE LA CONFEDERACIÓN HIDROGRÁFICA DEL TAJO

Fecha del informe: 05/03/2023

MANZANARES EN E. EL REGAJO

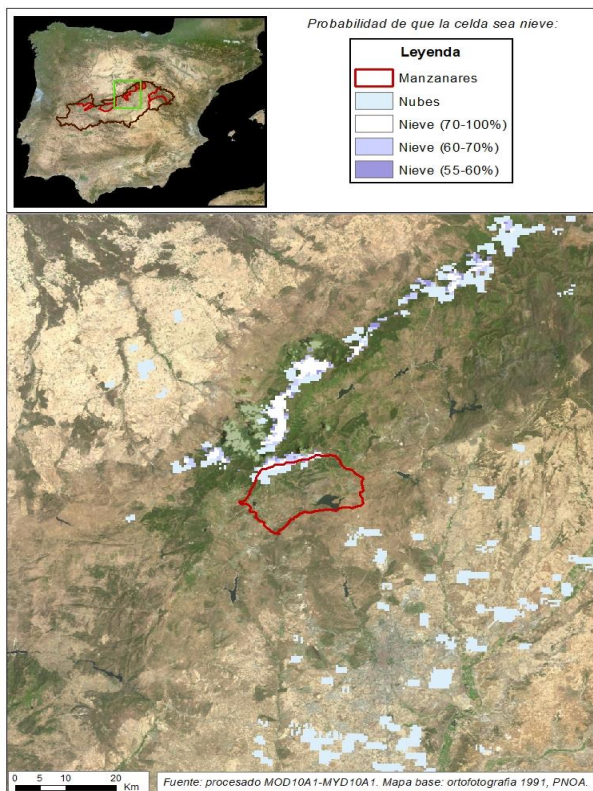

MANZANARES EN E. EL REGAJO

Fecha: 05/03/2023

Cota de inicio de nieve (m):	1718,00
Superficie total innivada (km ²):	34,30
Altura equivalente de agua media (mm):	3,30
Volumen de agua en forma de nieve (hm ³):	0,10

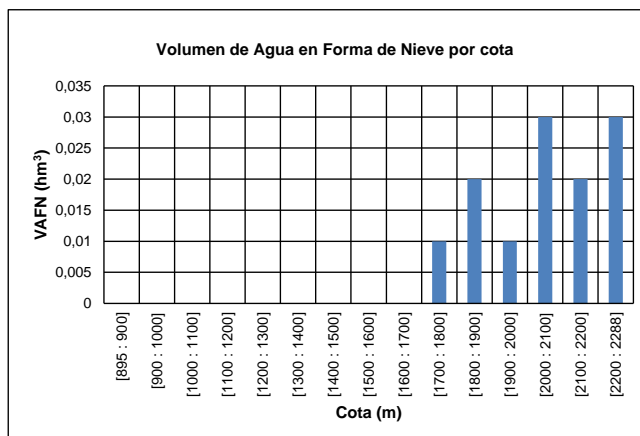
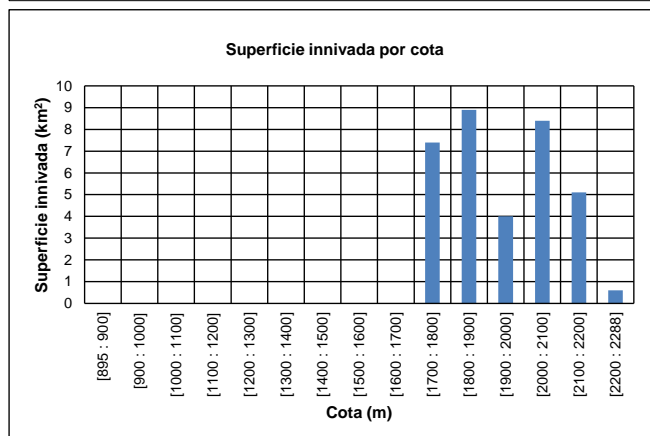
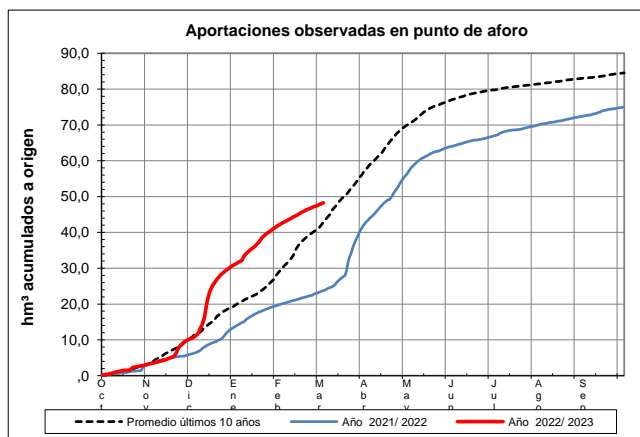
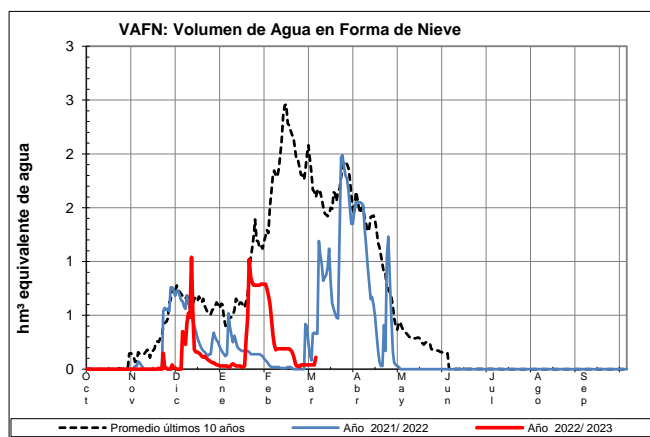

EVOLUCIÓN DE LA RESERVA DE NIEVE Y APORTACIONES EN EL ÁMBITO DE LA CONFEDERACIÓN HIDROGRÁFICA DEL TAJO

Fecha del informe: 05/03/2023

LOZOYA EN E. EL ATAIZAR

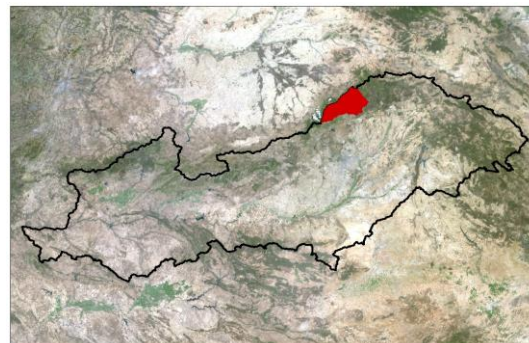
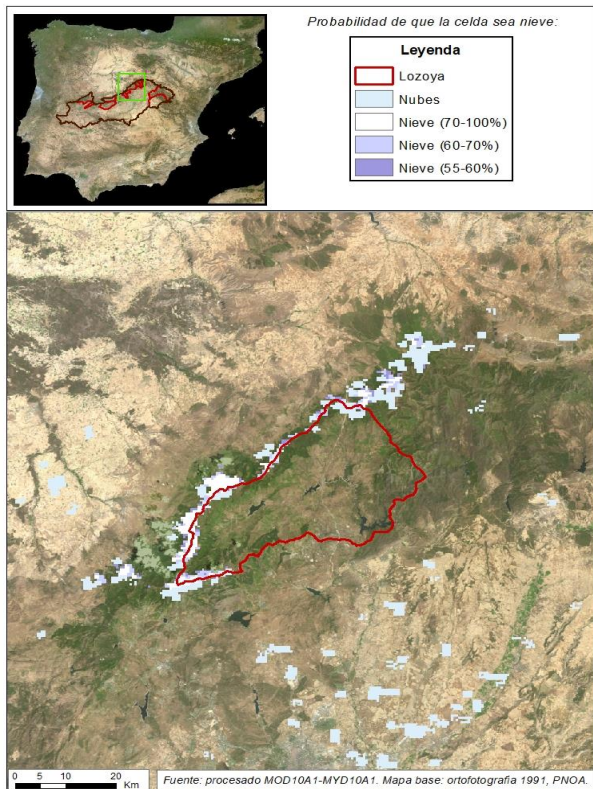

LOZOYA EN E. EL ATAIZAR

Fecha: 05/03/2023

Cota de inicio de nieve (m): 1288,00
 Superficie total innivada (km²): 346,70
 Altura equivalente de agua media (mm): 17,30
 Volumen de agua en forma de nieve (hm³): 6,00

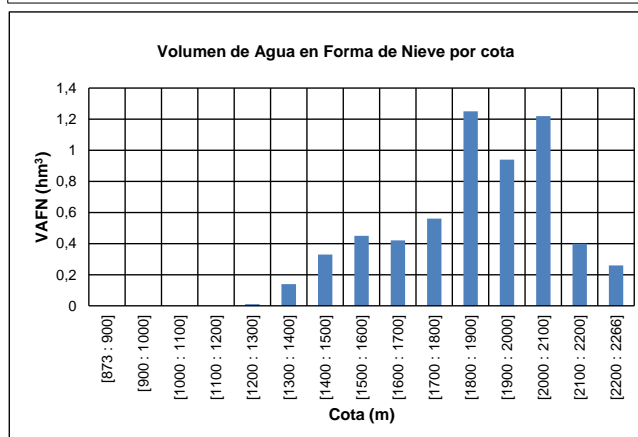
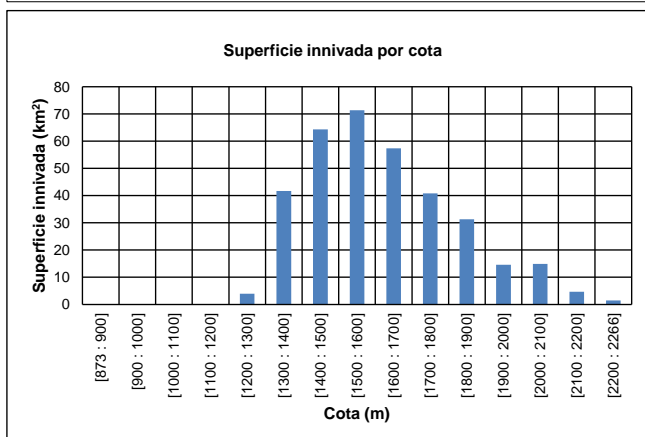
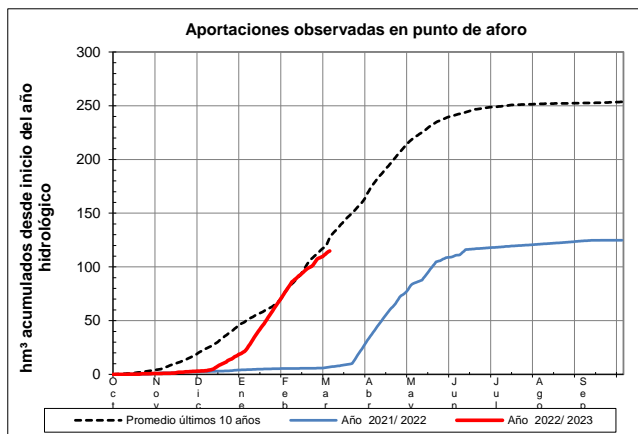
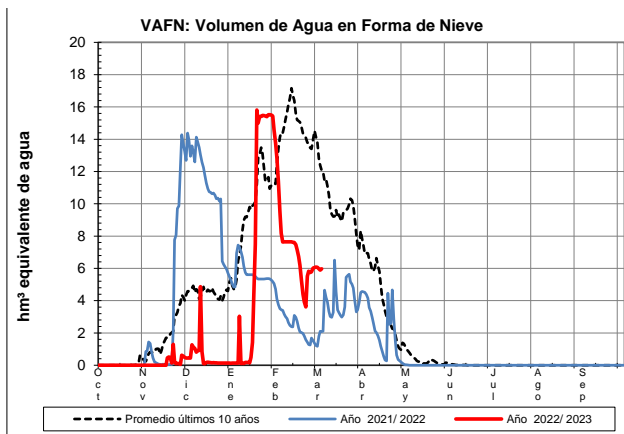

EVOLUCIÓN DE LA RESERVA DE NIEVE Y APORTACIONES EN EL ÁMBITO DE LA CONFEDERACIÓN HIDROGRÁFICA DEL TAJO

Fecha del informe: 05/03/2023

JARAMA EN E. EL VADO

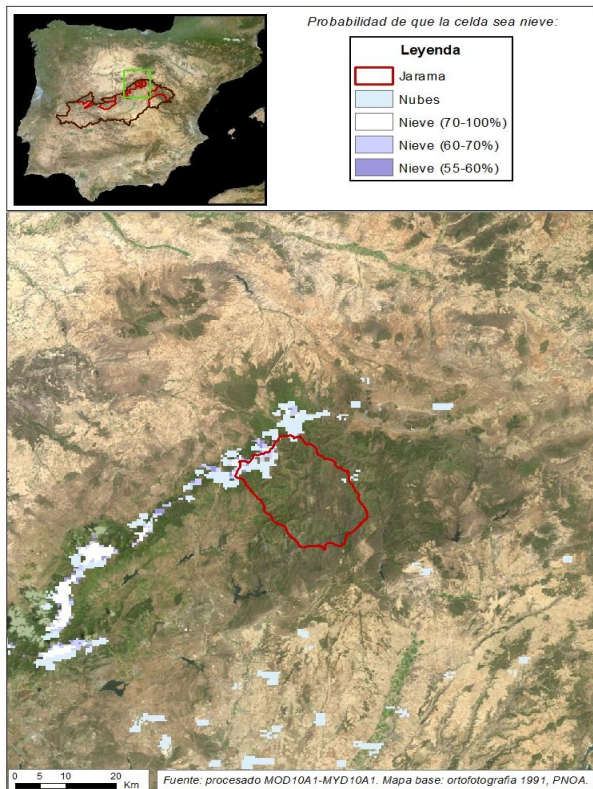

JARAMA EN E. EL VADO

Fecha: 05/03/2023

Cota de inicio de nieve (m):	1411,00
Superficie total innivada (km ²):	145,00
Altura equivalente de agua media (mm):	4,50
Volumen de agua en forma de nieve (hm ³):	0,60

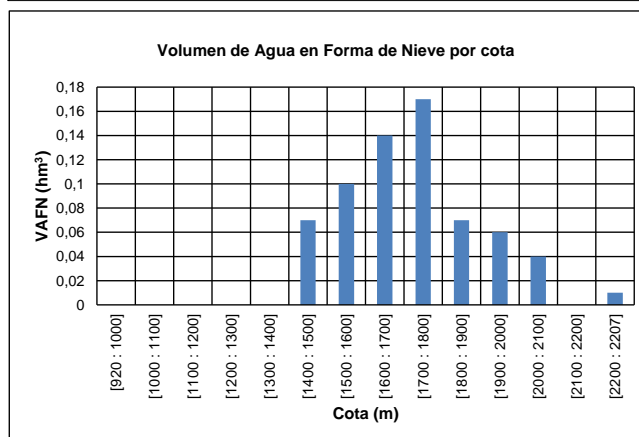
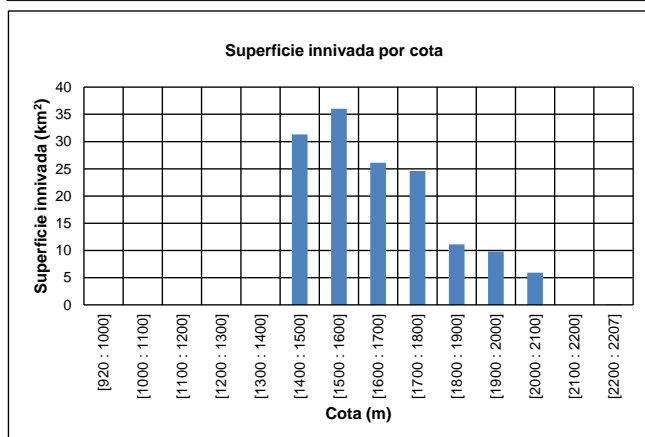
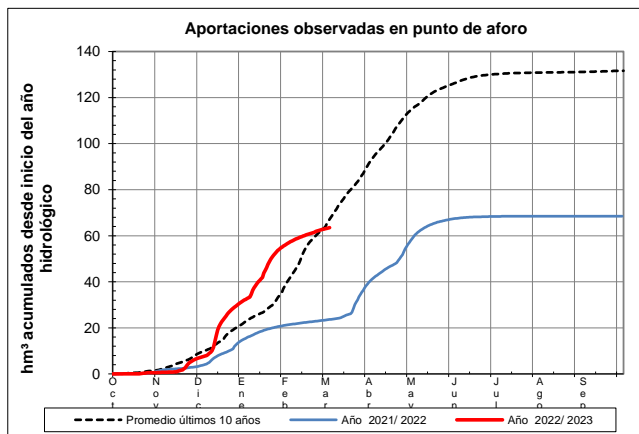
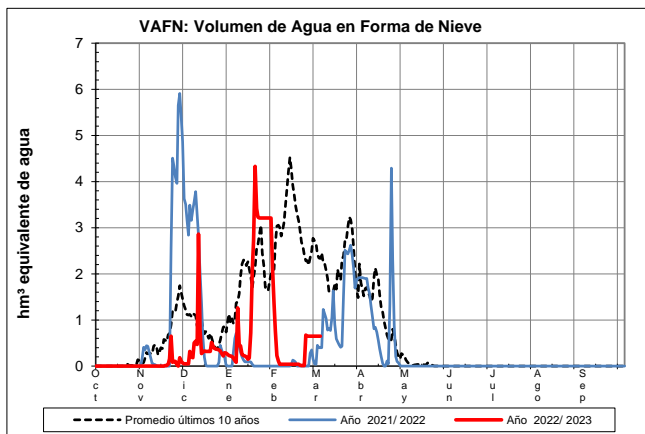

EVOLUCIÓN DE LA RESERVA DE NIEVE Y APORTACIONES EN EL ÁMBITO DE LA CONFEDERACIÓN HIDROGRÁFICA DEL TAJO

Fecha del informe: 05/03/2023

SORBE EN E. BELEÑA

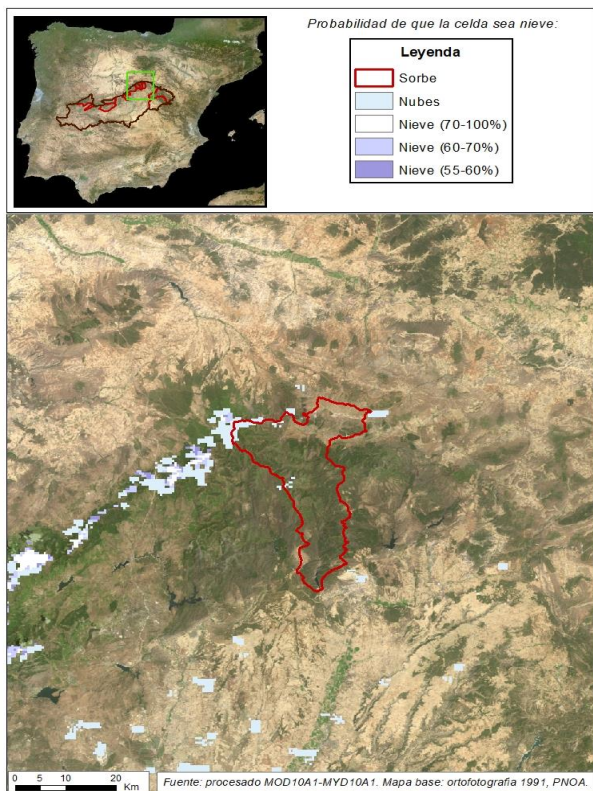

SORBE EN E. BELEÑA

Fecha: 05/03/2023

Cota de inicio de nieve (m):	1210,00
Superficie total innada (km ²):	342,00
Altura equivalente de agua media (mm):	8,70
Volumen de agua en forma de nieve (hm ³):	3,00

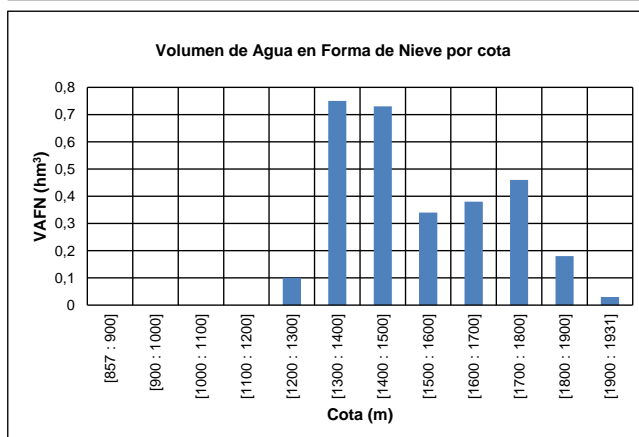
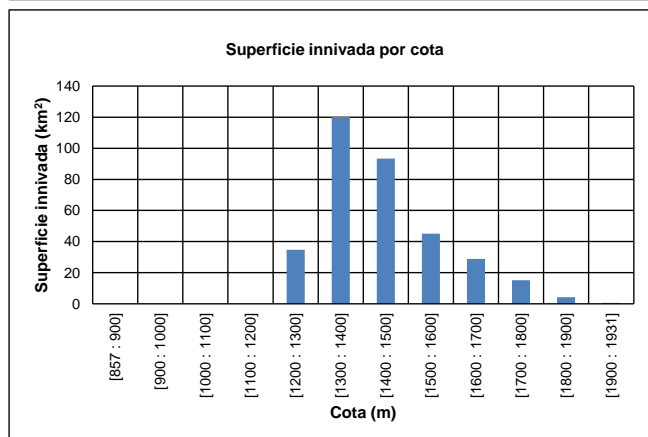
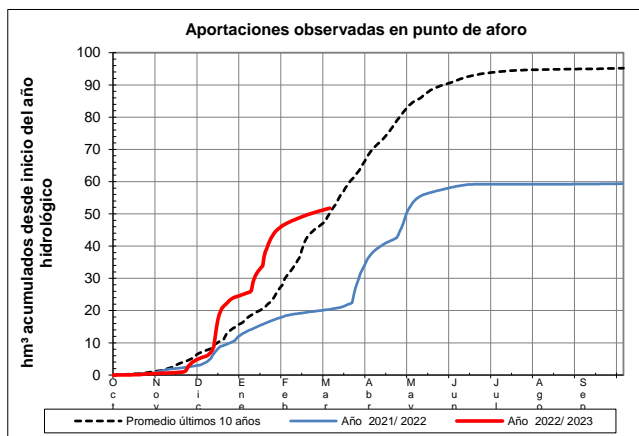
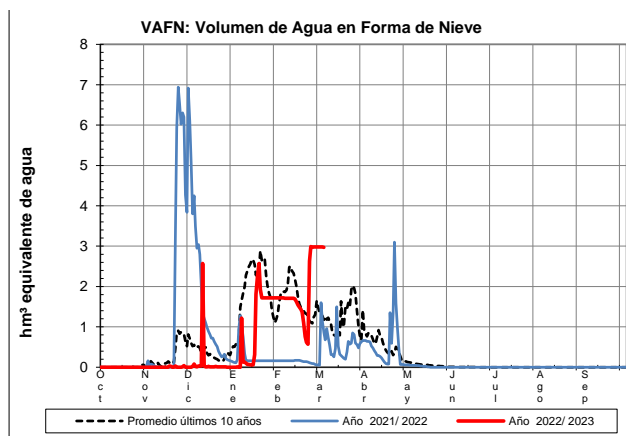

EVOLUCIÓN DE LA RESERVA DE NIEVE Y APORTACIONES EN EL ÁMBITO DE LA CONFEDERACIÓN HIDROGRÁFICA DEL TAJO

Fecha del informe: 05/03/2023

BORNOVA EN E. ALCORLÓ

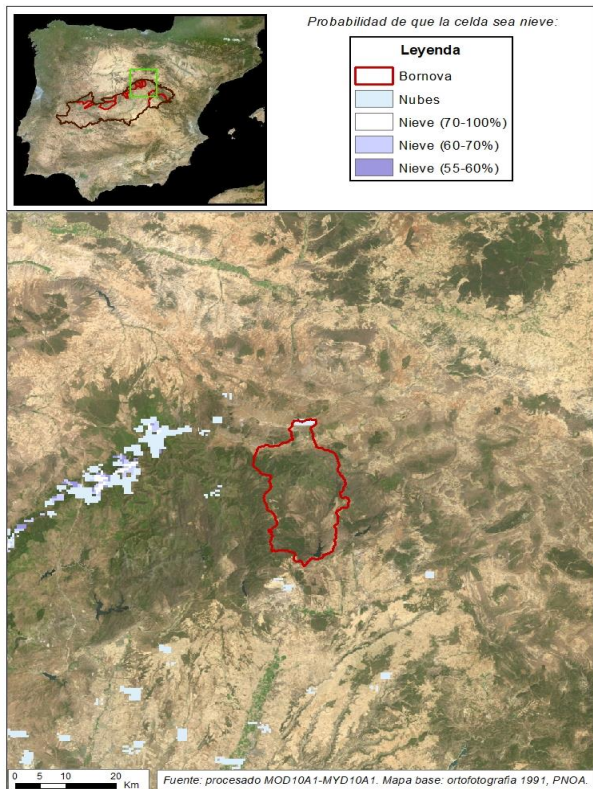

BORNOVA EN E. ALCORLÓ

Fecha: 05/03/2023

Cota de inicio de nieve (m): 1494,00
Superficie total innivada (km²): 30,90
Altura equivalente de agua media (mm): 1,10
Volumen de agua en forma de nieve (hm³): 0,00

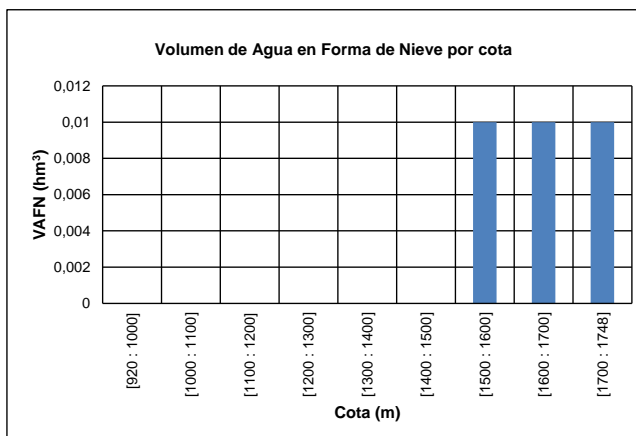
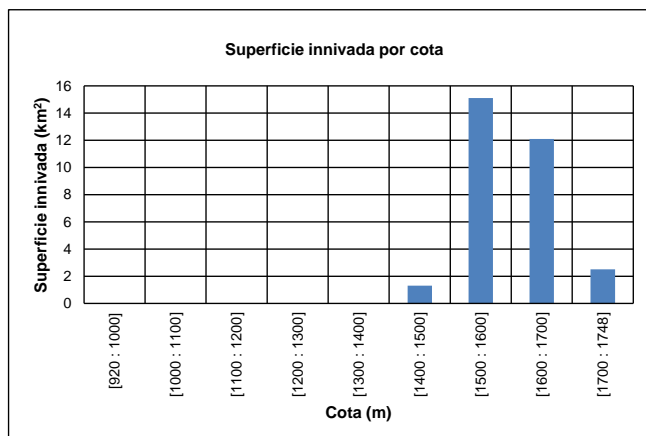
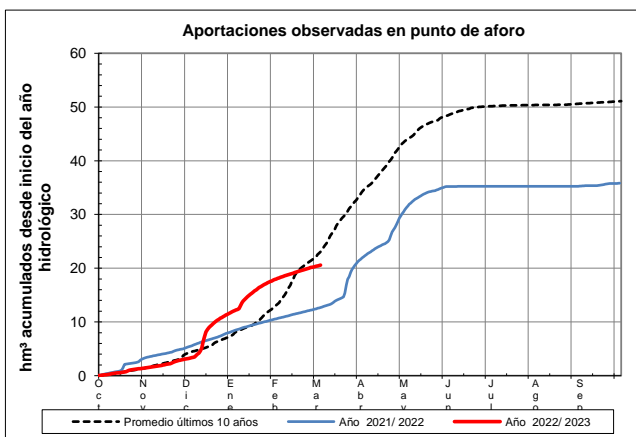
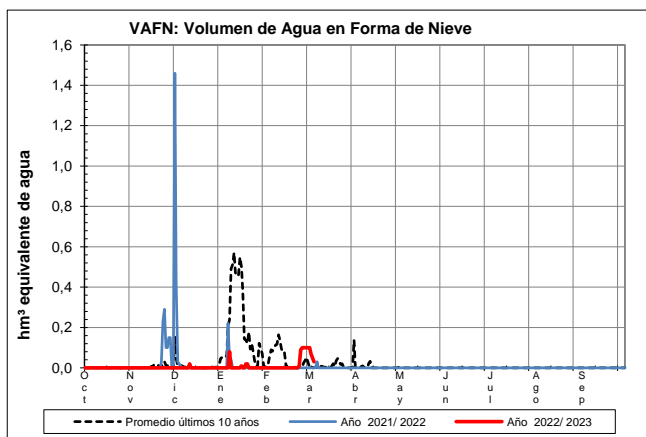

EVOLUCIÓN DE LA RESERVA DE NIEVE Y APORTACIONES EN EL ÁMBITO DE LA CONFEDERACIÓN HIDROGRÁFICA DEL TAJO

Fecha del informe: 05/03/2023

ALTO TAJO EN E. ENTREPEÑAS

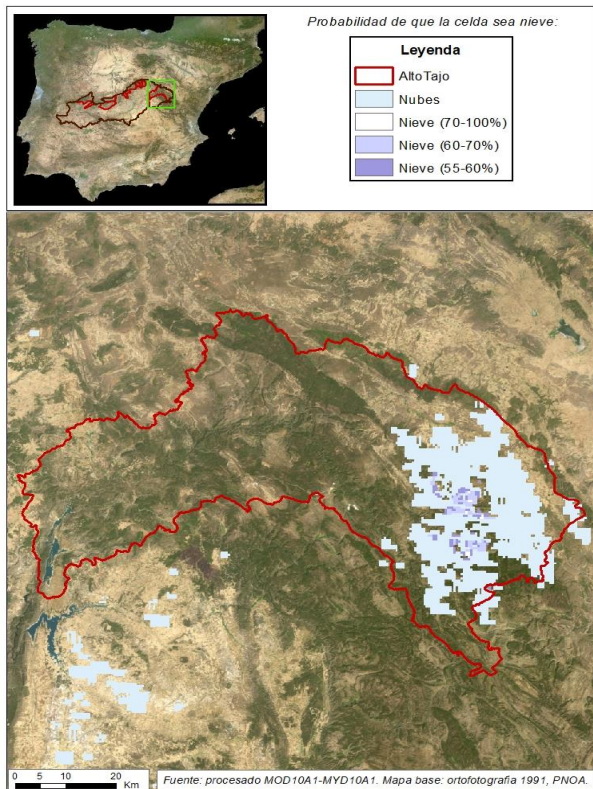

ALTO TAJO EN E. ENTREPEÑAS

Fecha: 05/03/2023

Cota de inicio de nieve (m):	791,00
Superficie total innivada (km ²):	1818,50
Altura equivalente de agua media (mm):	1,10
Volumen de agua en forma de nieve (hm ³):	1,90

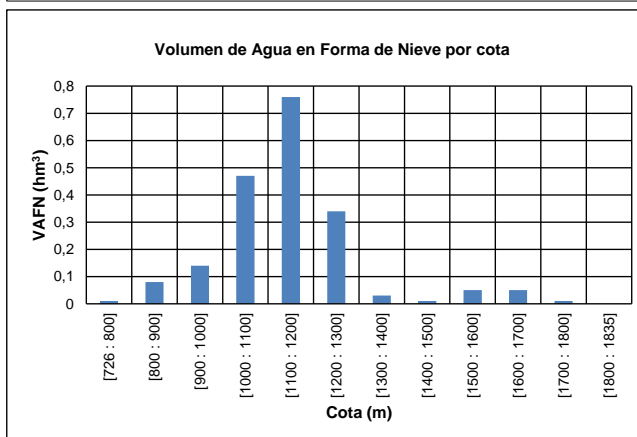
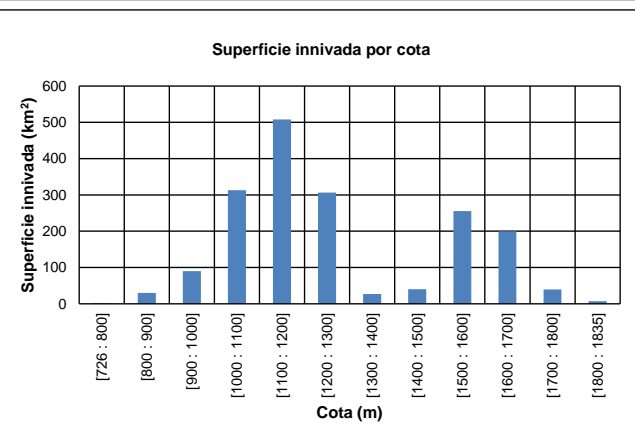
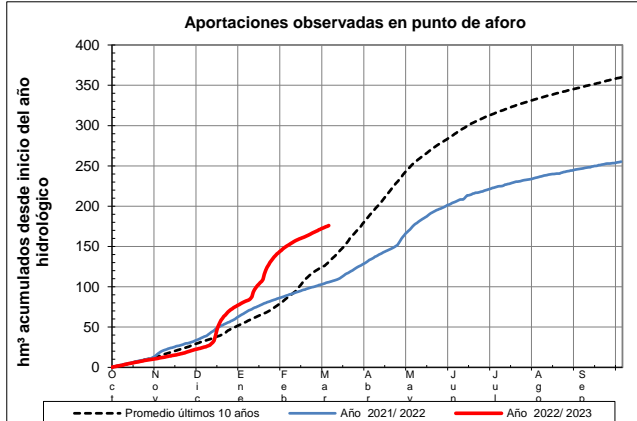
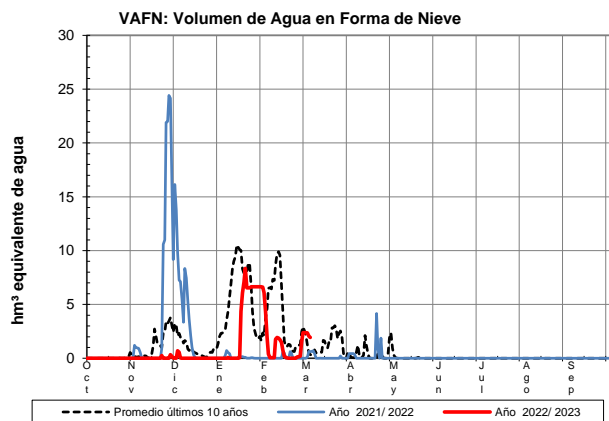

EVOLUCIÓN DE LA RESERVA DE NIEVE Y APORTACIONES EN EL ÁMBITO DE LA CONFEDERACIÓN HIDROGRÁFICA DEL TAJO

Fecha del informe: 05/03/2023

GUADIELA EN E. BUENDÍA

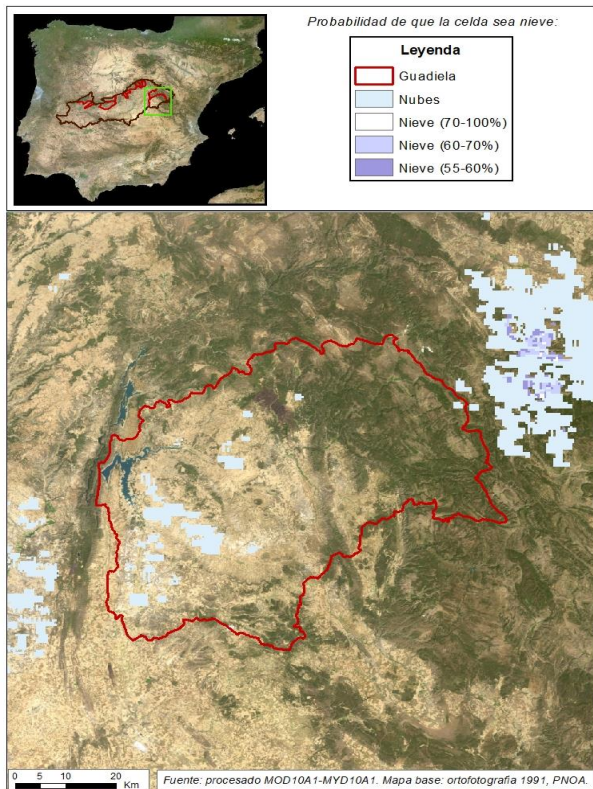

GUADIELA EN E. BUENDÍA

Fecha: 05/03/2023

Cota de inicio de nieve (m): 1334,00
Superficie total innivada (km²): 318,10
Altura equivalente de agua media (mm): 0,70
Volumen de agua en forma de nieve (hm³): 0,20

