

Evolución de la reserva de nieve (Modelo hidrológico ASTER®)



Confederación Hidrográfica del Guadalquivir

31 de mayo de 2022

Datos provisionales sujetos a revisión

NÚMERO BHS 22
AÑO 2022

**SECRETARÍA DE ESTADO DE
MEDIO AMBIENTE.
DIRECCIÓN GENERAL DEL
AGUA**

Catálogo de Publicaciones de la
Administración General del Estado:
<http://publicacionesoficiales.boe.es/>

N.I.P.O.: 665-20-095-4

SUBDIRECCIÓN
GENERAL DE PROTECCIÓN DE LAS
AGUAS Y GESTIÓN DE RIESGOS

**ÁREA DE INFORMACIÓN
HIDROLÓGICA**

Fernando Pastor Argüello

Alberto Irigoyen Pérez

Beatriz Fondevila Garcinuño

Javier García Piña

Para cualquier sugerencia póngase
en contacto con:

Plaza San Juan de la Cruz 10
Despacho C-708
28071 Madrid

Teléfonos: 91 597 54 43

Correo electrónico:

hidrologia@miteco.es

El informe de Evolución de
Recursos Nivales puede ser
consultado en:

<https://www.miteco.gob.es/es/agua/temas/evaluacion-de-los-recursos-hidricos/ERHIN/>

RESUMEN

Evolución de las reservas nivales

EVOLUCIÓN DE LA RESERVA DE NIEVE Y APORTACIONES EN EL ÁMBITO DE LA CH GUADALQUIVIR

Fecha del informe: 29/05/2022

| CUENCA | | (*) ESTADO A: 29/05/2022 | | | | |
|---------------|---------------------------|--------------------------|------------------------------------|---------------------|-----------------------------|------------------------------|
| | | Superficie de la cuenca | Superficie innivada ⁽¹⁾ | VAFN ⁽²⁾ | Aportaciones ⁽³⁾ | Reserva nival ⁽⁴⁾ |
| Sistema | Pto. de control | (km ²) | (km ²) | (hm ³) | (hm ³) | |
| Sierra Nevada | Genil hasta E. de Canales | 176,5 | 4,0 | 0,3 | 39,3 | Baja |
| TOTAL | | 176,5 | 4,0 | 0,3 | 39,3 | |

(1) Superficie innivada calculada a partir del modelo ASTER

(2) Volumen de Agua en Forma de Nieve (VAFN) calculado a partir del modelo ASTER

(3) Aportaciones observadas en los puntos de aforo utilizados como puntos de cierre

(4) Valoración cualitativa del estado de las reservas en comparación con los valores registrados en los últimos 5 años

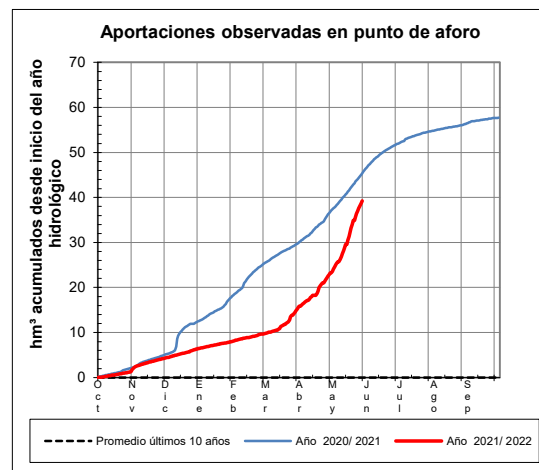
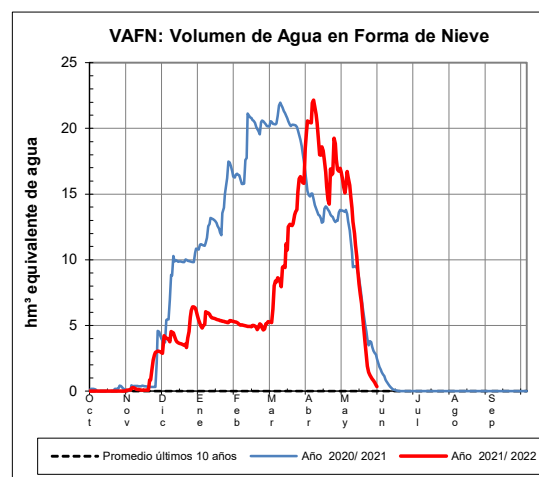
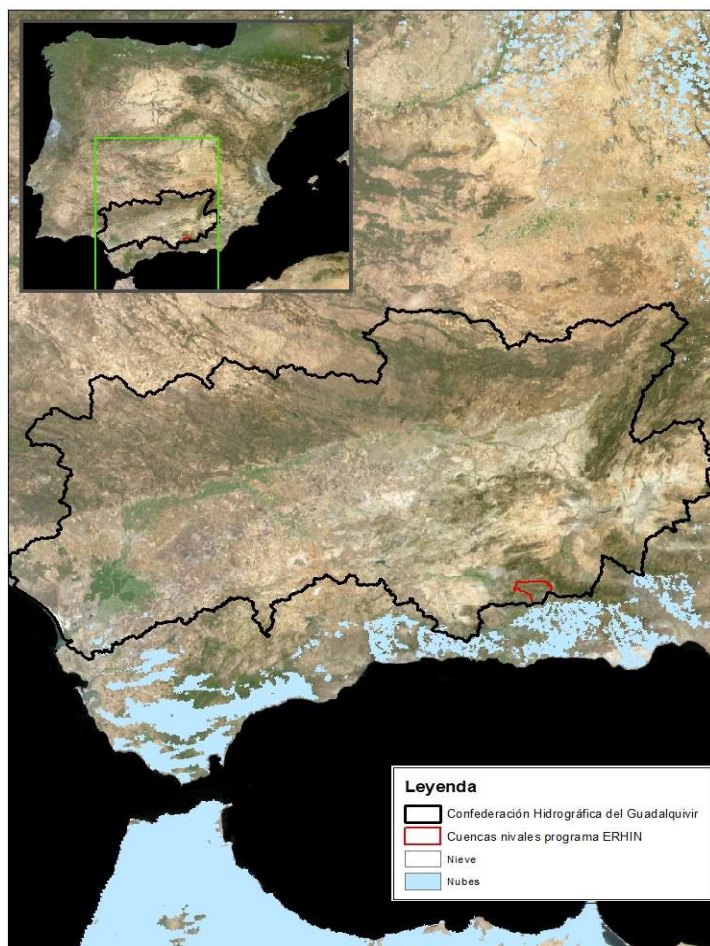

EVOLUCIÓN DE LA RESERVA DE NIEVE Y APORTACIONES EN EL ÁMBITO DE LA CH GUADALQUIVIR

Fecha del informe: 29/05/2022

GENIL EN E. CANALES

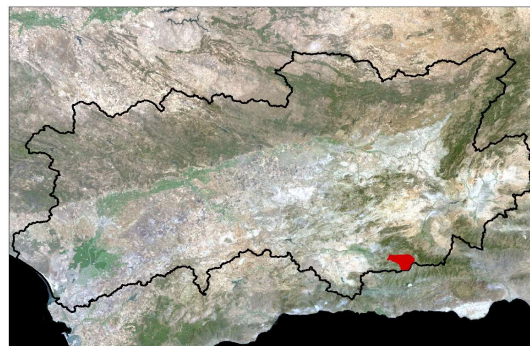
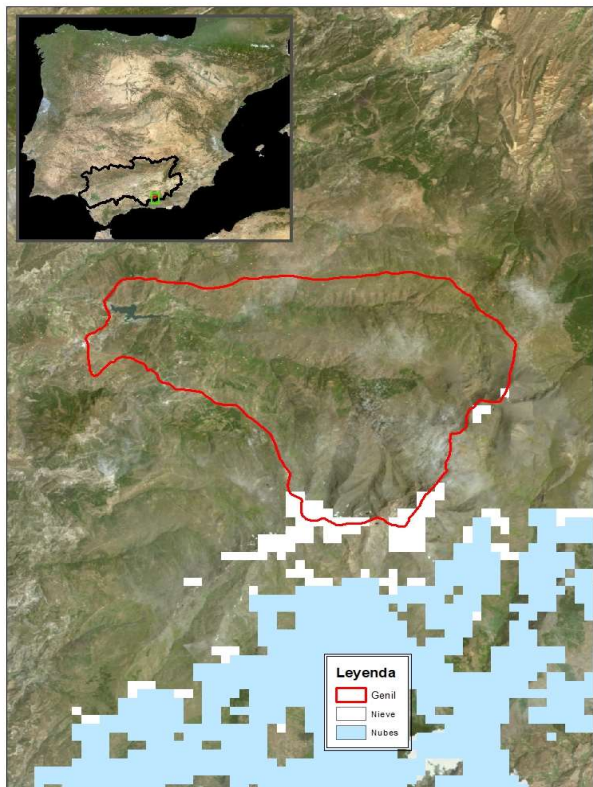

GENIL EN E. CANALES

Fecha: 29/05/2022

Cota de inicio de nieve (m): 2962,00

Superficie total innivada (km²): 4,00

Altura equivalente de agua media (mm): 69,80

Volumen de agua en forma de nieve (hm³): 0,30

